



CITTÀ DI MONCALIERI
Servizio Segreteria Generale

COMUNE DI MONCALIERI



UFFICIO PROTOCOLLO
Nr. 0067107 Tipo: E
Data: 19/11/2018 10:09

Spett.le Comune di Moncalieri
Al Responsabile della
Trasparenza

e p.c.:
Servizio Segreteria Generale

OGGETTO: DICHIARAZIONE DELLO STATO PATRIMONIALE PER TITOLARI DI INCARICHI POLITICI - ANNO 2018 - DICHIARAZIONE AI SENSI ART. 14 D. LGS. N. 33/2013.

Io sottoscritto/a CERRATO ENRICO

nato/a TORINO il 22/07/1969

Carica ricoperta nel Comune di Moncalieri CONSIGLIERO COMUNALE

ai sensi e per gli effetti di cui all'art. 14 del D.Lgs. n. 33/2013 e consapevole delle sanzioni penali in caso di dichiarazioni false, ai sensi degli artt. 75 e 76 D.P.R. n. 445/2000 sotto la propria responsabilità

DICHIARO

(cancellare la voce che non interessa)

di ricoprire le seguenti altre cariche, presso enti pubblici o privati, e di percepire i seguenti compensi a qualsiasi titolo corrisposti:
(indicare la carica ricoperta, l'ente pubblico o privato di appartenenza, il compenso annuo percepito)

2. Di possedere quanto segue:

1)

BENI IMMOBILI (TERRENI E FABBRICATI)

Natura del diritto (a) Tipologia (indicare se fabbricato o terreno) Quota di titolarità % Italia/Estero

FABBRICATO

A3

100%

ITALIA

a) Specificare se trattasi di proprietà, comproprietà, superficie, enfiteusi, usufrutto, uso, abitazione

2)

BENI MOBILI ISCRITTI IN PUBBLICI REGISTRI

Tipologia – Indicare se Autovetture, aeromobile, CV fiscali Anno di immatricolazione
imbarcazione da diporto

3)

AZIONI E QUOTE DI PARTECIPAZIONE IN SOCIETA'

Denominazione della società (anche estera)	Tipologia (indicare se si posseggono quote o azioni)	n. di azioni	n. di quote
---	---	--------------	-------------

NET STATION S.R.L.	QUOTE		45 %
--------------------	-------	--	------

4)

ESERCIZIO DI FUNZIONI DI AMMINISTRATORE O DI SINDACO DI SOCIETA'

Denominazione della società (anche estera)	Natura dell'incarico
---	----------------------

NET STATION S.R.L.	AMMINISTRATORE
--------------------	----------------

5)

TITOLARITA' DI IMPRESE

Denominazione dell'impresa	Qualifica
----------------------------	-----------

NET STATION S.R.L.	SPCIO
--------------------	-------

DICHIARO

(cancellare la voce che non interessa)

- di aver sostenuto le sotto specificate spese e di aver assunto le sotto indicate obbligazioni per la propaganda elettorale relativa alla elezione a:

Spese:

Obbligazioni:

OVVERO

- di NON aver sostenuto spese e di NON aver assunto obbligazioni per la propaganda elettorale relativa alla elezione a: CONSIGLIERE COMUNALE

DICHIARO

(cancellare la voce che non interessa)

- di essermi avvalso esclusivamente, per la propaganda elettorale concernente la elezione a: _____ di materiali e di mezzi propagandistici predisposti e messi a disposizione dal partito o dalla formazione politica di appartenenza.

OVVERO

- di NON essermi avvalso esclusivamente, per la propaganda elettorale concernente la elezione a: _____ di materiali e di mezzi propagandistici predisposti e messi a disposizione dal partito o dalla formazione politica di appartenenza.

E inoltre, alla presente dichiarazione, ALLEGO:

- Curriculum vitae :

- Copia delle dichiarazioni di cui al 3° comma dell'art. 4 della Legge 18 novembre 1981, n. 659 relative ai contributi ricevuti, così come previsto dall'ultimo periodo del 3° punto dell'art. 2 della legge 5 luglio 1982, n. 441;

- Copia dell'ultima dichiarazione dei redditi soggetti all'imposta sui redditi delle persone fisiche da me presentata (Mod. _____/2018), così come previsto dal 2° punto dell'art. 2 della Legge 5 luglio 1982, n. 441;

ovvero

- mi riservo di depositare copia della propria denuncia dei redditi 2018 per il periodo di imposta 2017 entro il mese successivo alla scadenza del termine di presentazione all'Agenza delle Entrate.

Ai fini del disposto di cui all'art. 2 della legge n. 441/1982, come modificato dall'articolo 52, comma 1, lettera b) del D. Lgs. n. 33/2013, allego

- dichiarazione del coniuge non separato nonché dei figli e dei parenti entro il secondo grado di parentela, in quanto gli stessi vi consentono, (come da modello)

- unitamente alle copie delle loro specifiche Dichiarazioni dei Redditi soggetti all'Imposta sui redditi delle persone fisiche.

OVVERO:

- Dichiarazione di mancato consenso (come da modello)

Dichiaro, sotto la mia responsabilità, che la presente dichiarazione e quanto allegato corrisponde al vero.

Moncalieri, li 5 / 11 / 2018

FIRMA DELL'AMMINISTRATORE DICHIARANTE

(Sindaco, Assessore o Consigliere Comunale)

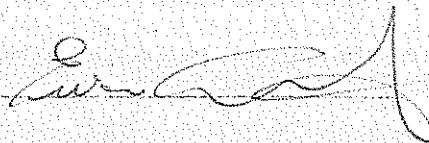

Modulo Coniuge non separato

Dichiaro di **acconsentire** alla resa delle dichiarazioni di seguito esposte

Nome e Cognome del coniuge non separato: _____

FIRMA DEL CONIUGE (non separato) _____

1. di essere proprietario e/o di avere diritti reali sui seguenti beni immobili:
(località, ubicazione, consistenza, categoria, classe, titolo, partita catastale, foglio e subalterno)

2. di essere proprietario e/o di avere diritti reali sui seguenti beni mobili iscritti in pubblici registri:

3. di essere titolare delle seguenti azioni di società:

4. di essere titolare delle seguenti quote di partecipazione a società:

5. di esercitare le sotto specificate funzioni di amministratore o di sindaco di società:

OPPURE :

Dichiaro di **NON acconsentire** alla resa delle dichiarazioni sopra esposte:

Nome e Cognome del coniuge non separato: ARRIO CLAUDIA GIORGIA

FIRMA DEL CONIUGE (non separato) *Claudia Giorgia*

FIRMA DELL'AMMINISTRATORE DICHIARANTE *[Signature]*
(Sindaco, Assessore o Consigliere Comunale)

*Modulo parenti entro il secondo grado
(nonni, genitori, figli, nipoti in linea retta (figli dei figli), fratelli e sorelle)*

Utilizzare un modulo per ciascuna persona

Dichiaro di **acconsentire** alla resa delle dichiarazioni di seguito esposte

Nome e Cognome del parente entro il secondo grado: _____

Grado di parentela _____

FIRMA DEL PARENTE _____

1. di essere proprietario e/o di avere diritti reali sui seguenti beni immobili:
(località, ubicazione, consistenza, categoria, classe, titolo, partita catastale, foglio e subalterno)

2. di essere proprietario e/o di avere diritti reali sui seguenti beni mobili iscritti in pubblici registri:

3. di essere titolare delle seguenti azioni di società:

4. di essere titolare delle seguenti quote di partecipazione a società:

5. di esercitare le sotto specificate funzioni di amministratore o di sindaco di società:

OPPURE :

Dichiaro di **NON acconsentire** alla resa delle dichiarazioni sopra esposte:

Nome e Cognome del parente entro il secondo grado: _____

Grado di parentela _____

FIRMA DEL PARENTE _____

FIRMA DELL'AMMINISTRATORE DICHIARANTE _____

(Sindaco, Assessore o Consigliere Comunale)

CURRICULUM

INFORMAZIONI PERSONALI

Nome ENRICO Cognome CERRETO

Data di nascita gg/mm/aaaa luogo di nascita 22/07/1969 TORINO

Nazionalità Indicare la nazionalità ITALIANA

Recapiti istituzionali telefono [REDACTED]

ESPERIENZA PROFESSIONALE

CONSULENTE INFORMATICO

periodo le principali attività

DIPENDENTE IVECO 1990 - 2000

CONSULENTE INTESA SANPAOLO 2000 - ATTU

ISTRUZIONE E FORMAZIONE

periodo

Titolo di studio

conseguito presso:

PERIZIO INFORMATICO

COMPETENZE PERSONALI

CONSULENTE PROJECT MANAGER

EVENTUALI LINGUE STRANIERE

Altre lingue

INGLESE

COMPRESIONE

PARLATO

PRODUZIONE SCRITTA

Ascolto

Lettura

Interazione

Produzione orale

INSERIRE IL LIVELLO

ULTERIORI INFORMAZIONI

CERTIFICAZIONE PROJECT MANAGER

- (ad esempio: Pubblicazioni Presentazioni Progetti Conferenze Seminari Riconoscimenti e premi Appartenenza a gruppi / associazioni)

CERTIFICAZIONE PROGETTAZIONE EIPA

Data

5/11/2013

MODELLO CURRICULUM

per componente di organo di indirizzo politico

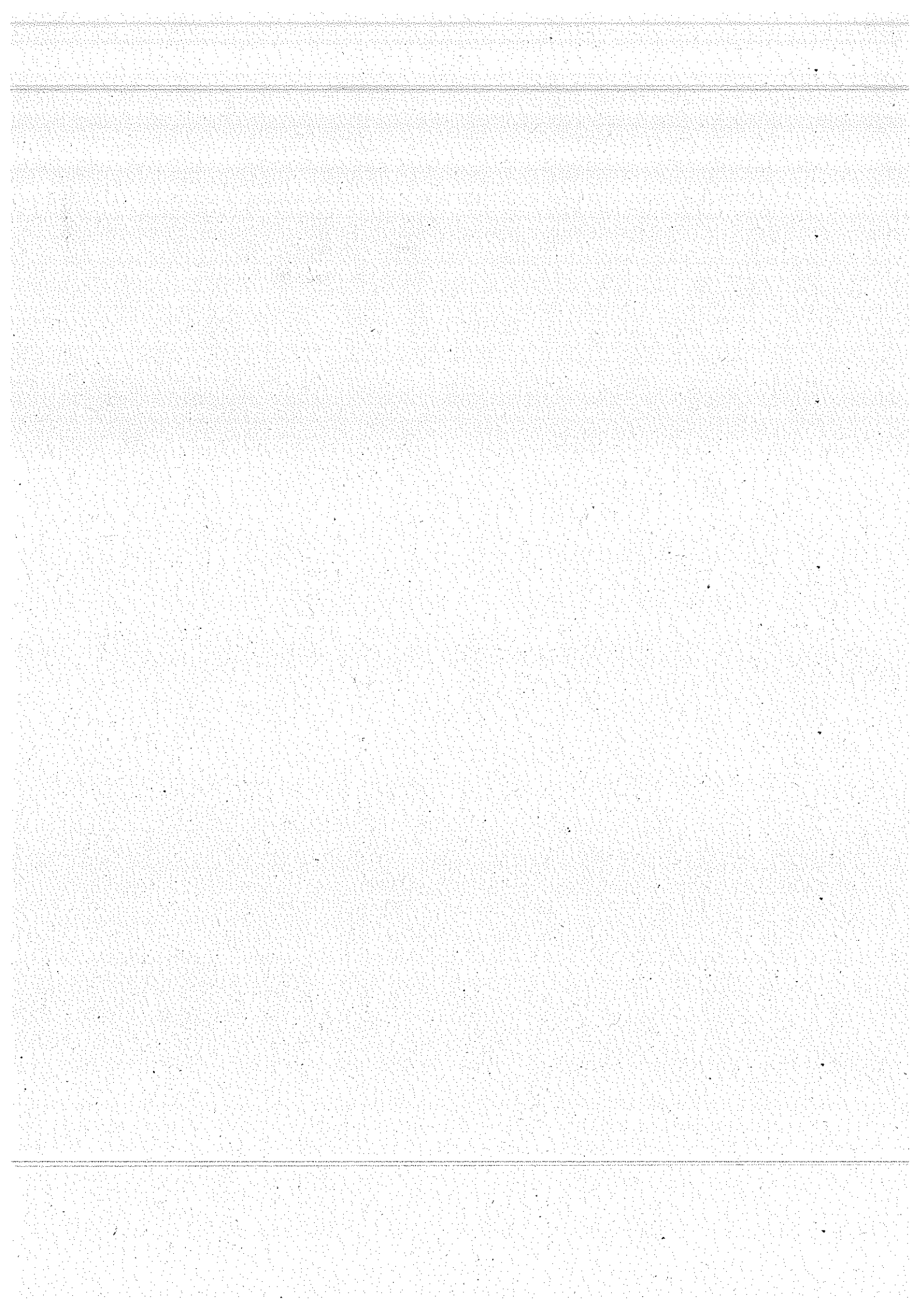

CERTIFICAZIONE UNICA 2018

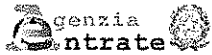

CERTIFICAZIONE DI CUI ALL'ART. 4, COMMI 6-ter e 6-quater,
DEL D.P.R. 22 LUGLIO 1998, n. 322, RELATIVA ALL'ANNO

2017

DATI ANAGRAFICI

DATI RELATIVI
AL DATORE DI LAVORO,
ENTE PENSIONISTICO
O ALTRO SOSTITUTO
D'IMPOSTA

Codice fiscale 1	Cognome o Denominazione 2	Nome 3	
03063560043	NET STATION SRL		
Comune 4	Prov. 5	Cap 6	Indirizzo 7
MAGLIANO ALFIERI	CN	12050	CORSO G. MARCONI 66
Telefono, fax 8 prefisso numero	Indirizzo di posta elettronica 9	Codice attività 10	Codice sede 11
T 0173590578	massimo.farinasso@gmail.com		620200

DATI RELATIVI
AL DIPENDENTE,
PENSIONATO O
ALTRO PERCETTORE
DELLE SOMME

Codice fiscale 1	Cognome o Denominazione 2	Nome 3	
CRRNRC69L22L219W	CERRATO	ENRICO	
Sesso (M o F) 4	Data di nascita 5 giorno mese anno	Comune (o Stato estero) di nascita 6	Provincia di nascita (sigla) 7
M	22 07 1969	TORINO	TO
DOMICILIO FISCALE ALL' 1/1/2017			
Comune 20	Provincia (sigla) 21	Codice comune 22	Fusione comuni 23
MONCALIERI	TO	F335	
DOMICILIO FISCALE ALL' 1/1/2018			
Comune 24	Provincia (sigla) 25	Codice comune 26	Fusione comuni 27

DATI RELATIVI
AL RAPPRESENTANTE

Codice fiscale
30

RISERVATO
AI PERCIPIENTI ESTERI

Codice di identificazione fiscale estera
40

Località di residenza estera
41

Via e numero civico
42

Non residenti
Schumacker
43

Codice Stato estero
44

DATA
giorno mese anno
23 03 2018

FIRMA DEL SOSTITUTO DI IMPOSTA
NET STATION SRL

Codice fiscale del percipiente CRRNRC69L22L219W

Mod. N. 0 1

CERTIFICAZIONE LAVORO DIPENDENTE, ASSIMILATI ED ASSISTENZA FISCALE

DATI FISCALI		Redditi di lavoro dipendente e assimilati con contratto a tempo indeterminato		Redditi di lavoro dipendente e assimilati con contratto a tempo determinato		Redditi di pensione		Altri redditi assimilati			
1		19.596,00		2		3		4			
DATI PER LA EVENTUALE COMPILAZIONE DELLA DICHIARAZIONE DEI REDDITI		Assegni periodici corrisposti dal coniuge		Numero di giorni per i quali spettano le detrazioni		RAPPORTO DI LAVORO					
5		6		7		8		9		10	
REDDITI		365		26		01		2016		X	
RITENUTE		Ritenute Irpef		Addizionale regionale all'Irpef		Acconto 2017		Saldo 2017		Acconto 2018	
21		2.956,89		22		24,86		27		28,42	
30		Ritenute Irpef sospese		Addizionale regionale all'Irpef sospesa		Acconto 2017		Saldo 2017		34	
31		33		34		33		34		34	
CREDITI NON RIMBORSATI DA ASSISTENZA FISCALE 730/2017 DICHIARANTE		Vedere istruzioni		Presenza 730/4 integrativo		Presenza 730/4 rettificativo		Credito Irpef non rimborsato		Credito di addizionale regionale all'Irpef non rimborsato	
53		54		55		64		74		84	
ACCONTI 2017 DICHIARANTE		Primo acconto Irpef trattenuto nell'anno		Secondo o unico acconto Irpef trattenuto nell'anno		Acconto addizionale comunale all'Irpef		Prima rata di acconto cedolare secca		Seconda o unica rata di acconto cedolare secca	
121		122		124		126		127		127	
131		Acconti Irpef sospesi		Acconto addizionale comunale all'Irpef sospeso		Acconti cedolare secca sospesi		132		133	
132		133		132		133		132		133	
CREDITI NON RIMBORSATI DA ASSISTENZA FISCALE 730/2017 CONIUGE		Credito Irpef non rimborsato		Credito di addizionale regionale all'Irpef non rimborsato		Credito di addizionale comunale all'Irpef non rimborsato		Credito cedolare secca non rimborsato		Credito cedolare secca non rimborsato	
264		274		284		294		294		294	
ACCONTI 2017 CONIUGE		Primo acconto Irpef trattenuto nell'anno		Secondo o unico acconto Irpef trattenuto nell'anno		Acconto addizionale comunale all'Irpef		Prima rata di acconto cedolare secca		Seconda o unica rata di acconto cedolare secca	
321		322		322		324		326		326	
327		Seconda o unica rata di acconto cedolare secca		Acconti Irpef sospesi		Acconto addizionale comunale all'Irpef sospeso		Acconti cedolare secca sospesi		333	
327		331		331		332		332		333	
ONERI DETRAIBILI		Codice onere		Importo		Codice onere		Importo		Codice onere	
341		342		343		344		345		346	
347		348		349		350		351		352	
DETRAZIONI E CREDITI		Imposta lorda		Detrazioni per carichi di famiglia		Detrazioni per famiglie numerose		Credito riconosciuto per famiglie numerose		Credito riconosciuto per famiglie numerose	
361		4.690,92		362		377,01		363		364	
365		Credito non riconosciuto per famiglie numerose		Credito per famiglie numerose recuperato		Detrazioni per lavoro dipendente, pensioni e redditi assimilati		Credito non riconosciuto per canoni di locazione		Totale detrazioni per oneri	
365		366		366		367		370		368	
369		Detrazioni per canoni di locazione		Credito riconosciuto per canoni di locazione		Credito non riconosciuto per canoni di locazione		Credito per canoni di locazione recuperato		Credito per canoni di locazione recuperato	
369		370		370		371		372		372	
373		Totale detrazioni		Credito d'imposta per le imposte pagate all'estero		Codice stato estero		Anno di percezione reddito estero		376	
373		1.734,03		374		375		376		376	
377		Reddito prodotto all'estero		Imposta estera definitiva		378		378		378	
377		378		378		378		378		378	
CREDITO BONUS IRPEF		Codice Bonus		Bonus erogato		Bonus non erogato		391		393	
391		392		960,00		393		391		393	
PREVIDENZA COMPLEMENTARE		Previdenza complementare		Contributi previdenza complementare dedotti dai redditi di cui ai punti 1, 2, 3, 4 e 5		Contributi previdenza complementare non dedotti dai redditi di cui ai punti 1, 2, 3, 4 e 5		Dipendenti pubblici TFR destinato al fondo		Data iscrizione al fondo	
411		412		413		414		414		415	
411		412		413		414		414		415	
CONTRIBUTI PREVIDENZA COMPLEMENTARE LAVORATORI DI PRIMA OCCUPAZIONE		Versati nell'anno		Importi eccedenti esclusi dai redditi di cui ai punti 1, 2, 3, 4 e 5		Importo totale		Differenziale		Anni residui	
416		417		418		419		419		420	
416		417		418		419		419		420	
CONTRIBUTI PREVIDENZA COMPLEMENTARE PER FAMILIARI A CARICO		Versati		Dedotti		Non dedotti		421		423	
421		422		423		423		421		423	
421		422		423		423		421		423	
ONERI DEDUCIBILI		Totale oneri deducibili esclusi dai redditi indicati nei punti 1, 2, 3, 4 e 5		Codice onere		Importo		Codice onere		Importo	
431		432		433		434		435		436	
431		432		433		434		435		436	
440		Somma restituita non esclusa dai redditi indicati nei punti 1, 2, 3, 4 e 5		Contributi versati a enti e casse aventi esclusivamente fini assistenziali che non concorrono al reddito		Contributi versati a enti e casse aventi esclusivamente fini assistenziali che concorrono al reddito		Assicurazioni sanitarie		444	
440		441		442		442		444		444	
440		441		442		442		444		444	

ZUCCHETTI S.p.A. - Via Solferino,1 - 26900 Lodi

Conforme al Provvedimento del 15/01/2018 e successive modificazioni

Codice fiscale del percipiente

CRRNRC69L22L219W

Mod. N. 0 1

ALTRI DATI

REDDITO FRONTAUERI				CAMPIONE D'ITALIA			
Con contratto a tempo indeterminato	Con contratto a tempo determinato	Lavoro dipendente contratto tempo indeterminato	Lavoro dipendente contratto tempo determinato	Pensione	Pensione orfani		
455	456	457	458	459	460		
Pensione orfani non Campione d'Italia				INCAPACITÀ IN SEDE DI CONGUAGLIO			
461	466	467	468	469	473	475	
Applicazione maggiore ritenuta		Casi particolari	Quota TFR				
476	477	478					

REDDITI ASSOGGETTATI A RITENUTA A TITOLO DI IMPOSTA

REDDITI ASSOGGETTATI A RITENUTA A TITOLO DI IMPOSTA				
Totale redditi	Totale ritenute Irpef	Totale ritenute Irpef sospese		
481	482	483		
LAVORI SOCIALMENTE UTILI				
496	497	498	Ritenute Irpef	499
Quota esente		Quota imponibile		Addizionale regionale all'Irpef
Totale ritenute Irpef sospese		Totale addizionale regionale dell'Irpef sospesa		
500	501			

COMPENSI RELATIVI AGU ANNI PRECEDENTI

COMPENSI RELATIVI AGU ANNI PRECEDENTI SOGGETTI A TASSAZIONE SEPARATA (da non indicare nella dichiarazione dei redditi)			
Totale compensi arretrati per i quali è possibile fruire delle detrazioni	Totale compensi arretrati per i quali non è possibile fruire delle detrazioni	Totale ritenute operate	Totale ritenute sospese
511	512	513	514

DATI RELATIVI AI CONGUAGLI

REDDITI EROGATI DA ALTRI SOGGETTI				
Totale redditi conguagliati già compresi nel punto 1	Totale redditi conguagliati già compresi nel punto 2	Totale redditi conguagliati già compresi nel punto 3	Totale redditi conguagliati già compresi nel punto 4	Totale redditi conguagliati già compresi nel punto 5
531	532	533	534	535
Codice fiscale				
536	538		539	
540	541	542	543	Ritenuta
Reddito conguagliato già compreso nel punto 3		Reddito conguagliato già compreso nel punto 4		Reddito conguagliato già compreso nel punto 5
Addizionale regionale		Addizionale comunale acconto 2017		Addizionale comunale saldo 2017
544	545	546		
LAVORI SOCIALMENTE UTILI				
561	562	563	Ritenute Irpef	564
Quota esente		Quota imponibile		Addizionale regionale all'Irpef

SOMME EROGATE PER PREMI DI RISULTATO

Codice	Premi di risultato assoggettati ad imposta sostitutiva	Benefit	di cui sottoforma di contributi alle forme pensionistiche complementari	di cui sottoforma di contributi di assistenza sanitaria	Imposta sostitutiva
571	572	573	574	575	576
577	578	579	Benefit di cui all'art. 51, comma 4 del Tuir		
Imposta sostitutiva sospesa		Benefit di cui all'art. 51, comma 4 del Tuir		Benefit di cui all'art. 51, comma 4 del Tuir	
581	582	583	584	585	586
587	588	589	Benefit di cui all'art. 51, comma 4 del Tuir		
Imposta sostitutiva sospesa		Benefit di cui all'art. 51, comma 4 del Tuir		Benefit di cui all'art. 51, comma 4 del Tuir	
PREMI DI RISULTATO EROGATI DA ALTRI SOGGETTI					
Somme già assoggettate ad imposta sostitutiva da assoggettare a tassazione ordinaria			Somme già assoggettate a tassazione ordinaria da assoggettare ad imposta sostitutiva		
591			592		

DATI RELATIVI AL CONIUGE E AI FAMILIARI A CARICO

BARRARE LA CASILLA:
 C = CONIUGE
 F1 = PRIMO FIGLIO
 F = FIGLIO
 A = ALTRO FAMILIARE
 D = FIGLIO CON DISABILITÀ

Relazione di parentela	Codice fiscale	N. mesi a carico	Minore di tre anni	Percentuale di detrazione spettante	Detrazione 100% affidamento figli
1 C X Coniuge	MRACDG74C51L219Q				
2 F1 X Primo figlio D ³	CRRMTG06S27F335Y	12		50	
3 F A ² D					
4 F A D					
5 F A D					
6 F A D					
7 F A D					
8 F A D					
9 F A D					
10 Percentuale di detrazione spettante per famiglia numerosa				%	

RIMBORSI DI BENI E SERVIZI NON SOGGETTI A TASSAZIONE - ART. 51 TUIR

Anno	Codice onere detraibile	Codice onere deducibile	Importo rimborsato
701	702	703	704
Codice fiscale del soggetto a cui si riferisce la spesa rimborsata		Spesa rimborsata riferita al dipendente	
705		706	

SEZIONE SOSTITUITO DICHIARANTE

ZUCCHETTI S.p.A. - Via Solferino, 1 - 26900 Lodi

Conforme al Provvedimento del 15/01/2018 e successive modificazioni

Codice fiscale del percipiente: CRRNRC69L22L219W

Mod. N. 0 1

DESCRIZIONE
ANNOTAZIONI

Cod.AI: Informazioni relative al reddito/i certificato/i:
Tipologia di reddito : CO.CO.CO
Reddito pari a euro : 19.596,00
Periodo di lavoro : dal 01/01/2017 al 31/12/2017

ANNOTAZIONI AGGIUNTIVE

La casella 22 Addizionale regionale comprende l'importo pari a euro 340,89 da trattenere nell'anno successivo.
La casella 27 Addizionale comunale comprende l'importo pari a euro 69,88 da trattenere nell'anno successivo.
La casella 29 Addizionale comunale in acconto comprende l'importo pari a euro 28,42 da trattenere nell'anno successivo.

ZUCCHETTI S.p.A. - Via Solferino,1 - 26900 Lodi

Conforme al Provvedimento del 15/01/2018 e successive modificazioni