



**CITTÀ DI MONCALIERI**  
Servizio Segreteria Generale

Spett.le Comune di Moncalieri  
Al Responsabile della  
Trasparenza

e p.c.:  
Servizio Segreteria Generale

**OGGETTO: PUBBLICITA' STATO PATRIMONIALE AMMINISTRATORI COMUNALI  
- ANNO 2015 - DICHIARAZIONE AI SENSI ART. 14 D. LGS. N. 33/2013.**

Io sottoscritto/a ARTUSO DIEGO

nato/a REGGIO CALABRIA il 27/02/1951

Carica ricoperta nel Comune di Moncalieri PRESIDENTE CONSIGLIO COMUNALE

ai sensi e per gli effetti di cui all'art. 14 del D.Lgs. n. 33/2013 e consapevole delle sanzioni penali in caso di dichiarazioni false, ai sensi degli artt. 75 e 76 D.P.R. n. 445/2000 sotto la propria responsabilità

**DICHIARO**

(cancellare la voce che non interessa)

1. di ricoprire le seguenti altre cariche, presso enti pubblici o privati, e di percepire i seguenti compensi a qualsiasi titolo corrisposti:

*(indicare la carica ricoperta, l'ente pubblico o privato di appartenenza, il compenso annuo percepito)*

~~\_\_\_\_\_~~  
~~\_\_\_\_\_~~  
~~\_\_\_\_\_~~

2. di ricoprire i seguenti incarichi con oneri a carico della finanza pubblica e di percepire i seguenti compensi spettanti:

*(indicare l'incarico rivestito e il compenso annuo percepito)*

~~\_\_\_\_\_~~  
~~\_\_\_\_\_~~  
~~\_\_\_\_\_~~



3. di essere proprietario e/o di avere diritti reali sui seguenti beni immobili:  
(località, ubicazione, consistenza, categoria, classe, titolo, partita catastale, foglio e subalterno)

1. COMPROPRIETA' - FABBRICATO - MONCALIERI - FOGLIO 22 PART. 115 SUB 1  
CATEG. A/2 CLASSE 1 - 3,5 VANI

2. PROPRIETA' - FABBRICATO - MONCALIERI - FOGLIO 22 PART. 291 SUB 10  
CATEG. A/3 CLASSE 2 - 2 VANI

3. COMPROPRIETA' - REGGIO DI CALABRIA - ~~TERRENO~~ FABBRICATO - FOGLIO 27 PART. 760 SUB  
CATEG. A/3 CLASSE 3 - 4 VANI

4. COMPROPRIETA' - REGGIO DI CALABRIA - TERRENO FOGLIO 27 PART. 221  
SEMINATIVO CLASSE 1

4. di essere proprietario e/o di avere diritti reali sui seguenti beni mobili iscritti in pubblici registri:

1. AUDI 4 - CV 120 - ANNO IMMATRIC. 2004

2. WOLFSWAGEN FOX - CV. 60 ANNO IMMATRIC. 2007

5. di essere titolare delle seguenti azioni di società:

6. di essere titolare delle seguenti quote di partecipazione a società:

7. di esercitare le sotto specificate funzioni di amministratore o di sindaco di società:

#### DICHIARO

(cancellare la voce che non interessa)

- di aver sostenuto le sotto specificate spese e di aver assunto le sotto indicate obbligazioni per la propaganda elettorale relativa alla elezione a: CONSIGLIERE COMUNALE

Spese: FATURA POSTE ITALIANE € 827,10

Obbligazioni:



OVVERO

- di NON aver sostenuto spese e di NON aver assunto ~~obbligazioni~~ per la propaganda elettorale relativa alla elezione a: \_\_\_\_\_

DICHIARO

(cancellare la voce che non interessa)

- di essermi avvalso ~~esclusivamente~~, per la propaganda elettorale concernente la elezione a: \_\_\_\_\_ di materiali e di mezzi propagandistici predisposti e messi a disposizione dal partito o dalla formazione politica di appartenenza.

OVVERO

- di NON essermi avvalso esclusivamente, per la propaganda elettorale concernente la elezione a: CONSIGLIERE COM.LE di materiali e di mezzi propagandistici predisposti e messi a disposizione dal partito o dalla formazione politica di appartenenza.

E inoltre, alla presente dichiarazione, ALLEGO:

- Curriculum vitae ;

~~/~~ Copia delle dichiarazioni di cui al 3° comma dell'art. 4 della Legge 18 novembre 1981, n. 659 relative ai contributi ricevuti, così come previsto dall'ultimo periodo del 3° punto dell'art. 2 della legge 5 luglio 1982, n. 441;

~~/~~ Copia dell'ultima dichiarazione dei redditi soggetti all'imposta sui redditi delle persone fisiche da me presentata (Mod. \_\_\_\_\_ anno 2014), così come previsto dal 2° punto dell'art. 2 della Legge 5 luglio 1982, n. 441;

ovvero

- mi riservo di depositare copia della propria denuncia dei redditi 2015 per il periodo di imposta 2014 entro il mese successivo alla scadenza del termine di presentazione all'ufficio distrettuale delle II.DD.

Ai fini del disposto di cui all'art. 2 della legge n. 441/1982, come modificato dall'articolo 52, comma 1, lettera b) del D. Lgs. n. 33/2013:

- dichiarazione del coniuge non separato nonché dei figli e dei parenti entro il secondo grado di parentela, in quanto gli stessi vi consentono, (come da modello)

- unitamente alle copie delle loro specifiche Dichiarazioni dei Redditi soggetti all'Imposta sui redditi delle persone fisiche.

OVVERO:

- Dichiarazione di mancato consenso (come da modello)

Dichiaro, sotto la mia responsabilità, che la presente dichiarazione e quanto allegato corrisponde al vero.

Moncalieri, li 3/3/2015

FIRMA DELL'AMMINISTRATORE DICHIARANTE  
(Sindaco, Assessore o Consigliere Comunale)

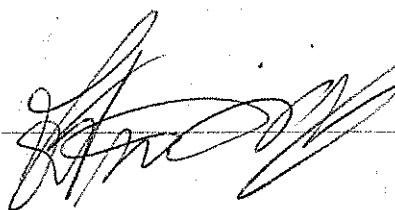

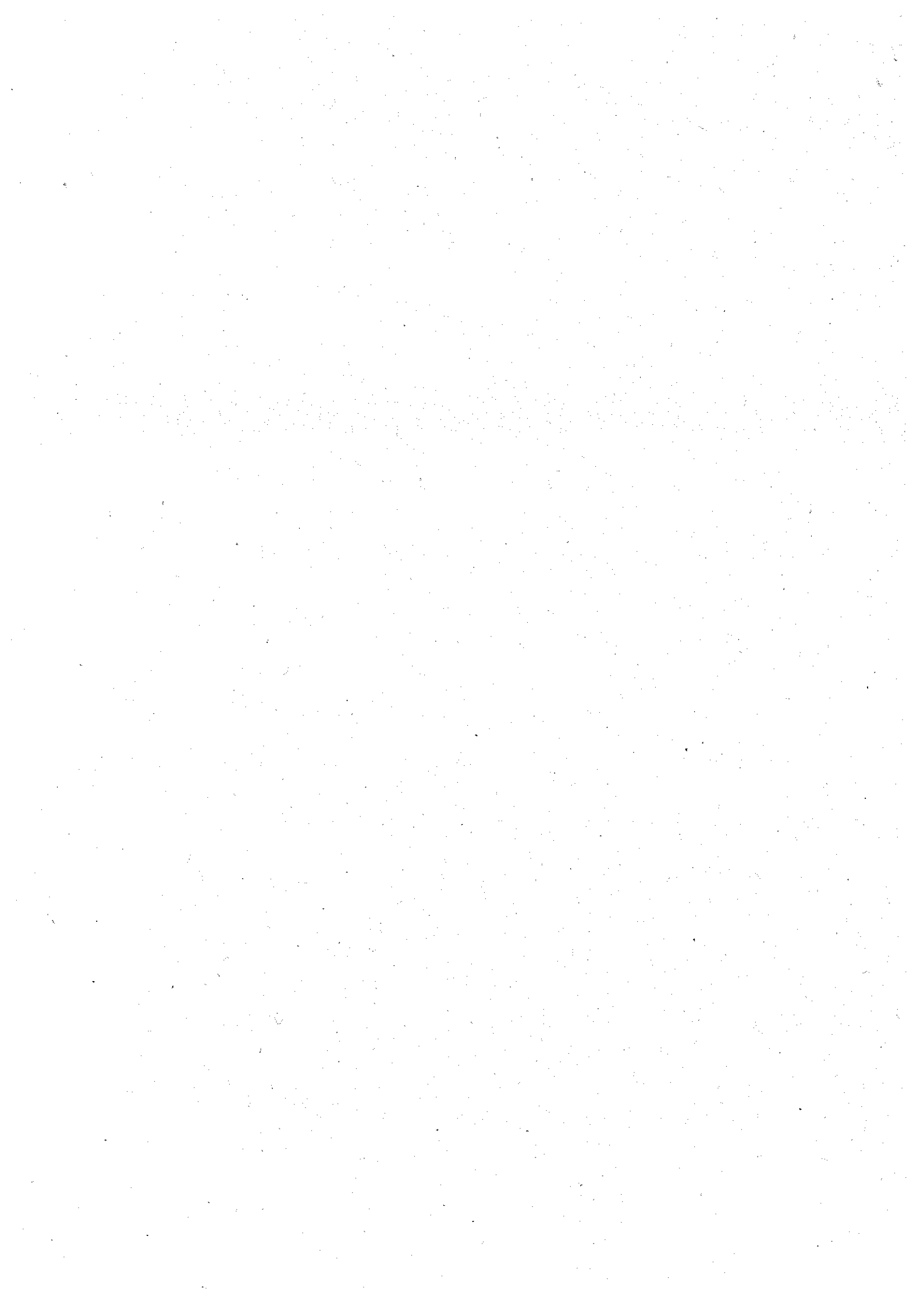

**DATI DI SPEDIZIONE - CAMPI DA COMPILARE A CURA DEL CLIENTE**

AUTORIZZAZIONE/CONVENZIONE SMA N°: NO 1692/2015 DEL 28.04.2015

RAGIONE SOCIALE DEL SERVICE:

RAGIONE SOCIALE DEL CLIENTE: dott ARTUSO DIEGO

CODICE CLIENTE (ID SAP RV3): 31548556

N. CONTO CONTRATTUALE:

INDIRIZZO: STRADA GENOVA 7 MONCALIERI

TELEFONO: 3771613560

PRONELLO CLAUDIA

FAX:

CENTRO ACCETTANTE CMP

REISS TORINO (Descrizione):

(Cod. AGE):

TIPOLOGIA PRODOTTO: **Prioritaria**

MODALITA' DI PAGAMENTO	
anticipato	<input type="checkbox"/>
posticipato	<input type="checkbox"/>
contestuale	<input checked="" type="checkbox"/>

Posta Prioritaria Pro  (solo per Italia)      Posta Prioritaria per Estero

Numero invii	Formato*	Peso unitario	Standard non standard	Destinazione*	Tariffa unitaria**	Importo	
1.182		20		ITALIA MONCALI	0,70	827,40	
<b>Totale invii:</b>						<b>Totale importo Spedizione</b>	827,40

\* Nel caso di spedizione per Estero, indicare ZONA 1, ZONA 2 o ZONA 3 e formato: Normalizzato/Compatto/Voluminoso. Nel caso di spedizione per l'Italia, indicare Standard/non Standard e formato: Piccolo/Medio/Extra.  
 \*\* Ad invii che non rispettano i formati standard, si applicano tariffe/prezzi previsti per il formato Extra. Ad invii con dimensioni del formato Extra, che non rispettano lo standard di confezionamento, si applicano tariffe/prezzi previsti per il formato Extra. Ad invii con dimensioni del formato Extra, che non rispettano lo standard di confezionamento, si applicano tariffe/prezzi previsti per il formato Extra.

ACCETTAZIONE CON RISERVA

Data: 29/4/2015

Firma del Cliente: [Firma]

**DATI DI CONVALIDA ACCETTAZIONE - CAMPI DA COMPILARE A CURA DI POSTE ITALIANE S.p.A.**

CONTI CORRENTI POSTALI - Ricevuta di Versamento      BancoPosta

€ sul C/c n. 409105

di Euro 827,40

PORTO LETTERE

TESTATO A PROV POL LOGIST TO

CAUSALE SAP 31548556 SMA PRIOR.

NO 1692/2015    28/4/2015    1.182x0,70

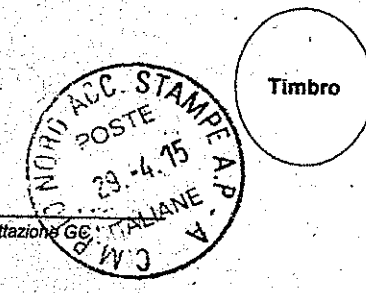

Firma Operatore di Accettazione

Firma del Cliente

63/668 02 29-04-15 P 0008  
 VCYL 0068 €\*827,40\*  
 P8. C/C 000000709105 €\*0,00\*

BOLLO DELL'UFFICIO POSTALE

SEGUITO DA dott. ARTUSO DIEGO

IA - PIAZZA SR. GENOVA 70

AP 10024 LOCALITÀ MONCALIERI





*Modulo Coniuge non separato*

Dichiaro di acconsentire alla resa delle dichiarazioni di seguito esposte

Nome e Cognome del coniuge non separato: \_\_\_\_\_

FIRMA DEL CONIUGE (non separato) \_\_\_\_\_

1. di essere proprietario e/o di avere diritti reali sui seguenti beni immobili:  
(località, ubicazione, consistenza, categoria, classe, titolo, partita catastale, foglio e subalterno)

\_\_\_\_\_  
\_\_\_\_\_  
\_\_\_\_\_  
\_\_\_\_\_

2. di essere proprietario e/o di avere diritti reali sui seguenti beni mobili iscritti in pubblici registri:

\_\_\_\_\_  
\_\_\_\_\_  
\_\_\_\_\_  
\_\_\_\_\_

3. di essere titolare delle seguenti azioni di società:

\_\_\_\_\_  
\_\_\_\_\_  
\_\_\_\_\_

4. di essere titolare delle seguenti quote di partecipazione a società:

\_\_\_\_\_  
\_\_\_\_\_  
\_\_\_\_\_

5. di esercitare le sotto specificate funzioni di amministratore o di sindaco di società:

\_\_\_\_\_  
\_\_\_\_\_

OPPURE :

Dichiaro di NON acconsentire alla resa delle dichiarazioni sopra esposte:

Nome e Cognome del coniuge non separato: DI LORENZO GIOVANNA

FIRMA DEL CONIUGE (non separato) \_\_\_\_\_

FIRMA DELL'AMMINISTRATORE DICHIARANTE  
(Sindaco, Assessore o Consigliere Comunale)

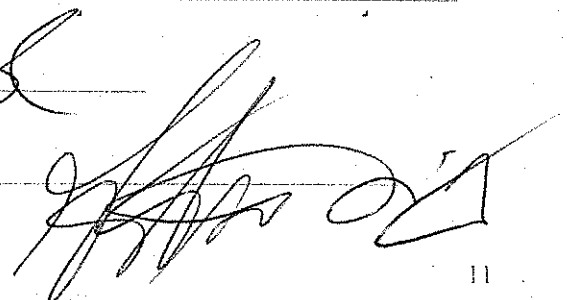



## CURRICULUM



ARTUSO Diego  
nato il 27 febbraio 1951 a Reggio Calabria.  
Residente a Moncalieri Str. Genova, 79;

Sposato con la signora Giovanna, ha un figlio: Lorenzo;  
medico di medicina generale.

Già Consigliere comunale dal 2007;  
ha ricoperto la carica di capogruppo del Partito Democratico  
c/o il Comune di Moncalieri;

Presidente del Consiglio Comunale del comune di Moncalieri  
da maggio 2013 a fine legislatura (maggio 2015).

Rinominato Presidente del Consiglio Comunale del comune di Moncalieri  
nell'attuale legislatura il 23 giugno 2015.

Riferimenti c/o ufficio Comune  
P.zza Vittorio Emanuele II  
Tel.: 011/6401.362/413  
[segreteria.pcc@comune.moncalieri.to.it](mailto:segreteria.pcc@comune.moncalieri.to.it)





CoDICE FISCALE (\*)

TIPO DI DICHIARAZIONE	Redditi	Iva	Quadro RW	Quadro VO	Quadro AC	Studi di settore	Parametri	Indicatori	Correttiva nei termini	Dichiarazione integrativa a favore	Dichiarazione integrativa	Dichiarazione integrativa (art. 2, co. 8-ter, DPR 322/98)	Eventi eccezionali
	X	X				X							

**DATI DEL CONTRIBUENTE**

Comune (o Stato estero) di nascita: **REGGIO CALABRIA** Provincia (sigla): **RC** Data di nascita: **27** | **02** | **1951** Sesso (barrare la relativa casella): **M** **X** **F**

Partita IVA (eventuale): **05613800019**

Accettazione eredità giacente:  Liquidazione volontaria:  Immobili sequestrati:

Riservato al liquidatore ovvero al curatore fallimentare:

Stato:  Periodo d'imposta: dal  giorno  mese  anno  al  giorno  mese  anno

**RESIDENZA ANAGRAFICA**

Comune:  Tipologia (via, piazza, ecc.):  Indirizzo:  Numero civico:

Frazione:  Data della variazione:  giorno  mese  anno  Domicilio fiscale diverso dalla residenza:  1  Dichiarazione presentata per la prima volta:  2

**TELEFONO E INDIRIZZO DI POSTA ELETTRONICA**

Telefono prefisso:  numero:  Cellulare:  Indirizzo di posta elettronica:

**DOMICILIO FISCALE AL 01/01/2014**

Comune: **MONCALIERI** Provincia (sigla): **TO** Codice comune: **F335**

**DOMICILIO FISCALE AL 01/01/2015**

Comune:  Provincia (sigla):  Codice comune:

**RESIDENTE ALL'ESTERO**

DA COMPILARE SE RESIDENTE ALL'ESTERO NEL 2014

Codice fiscale estero:  Stato estero di residenza:  Località di residenza:  Codice dello Stato estero:  Non residenti "Schumacker":

Stato federato, provincia, contea:  Località di residenza:

Indirizzo:

NAZIONALITÀ:  1  Estera  2  Italiana

**RISERVATO A CHI PRESENTA LA DICHIARAZIONE PER ALTRI**

Codice fiscale (obbligatorio):  Codice carica:  Data carica:  giorno  mese  anno

Cognome:  Nome:  Sesso (barrare la relativa casella): **M** **X** **F** Provincia (sigla):

**EREDE, CURATORE FALLIMENTARE o DELL'EREDITA, ecc. (vedere Istruzioni)**

Data di nascita:  giorno  mese  anno  Comune (o Stato estero) di nascita:

**RESIDENZA ANAGRAFICA (O SE DIVERSO) DOMICILIO FISCALE**

Rappresentante residente all'estero:  Frazione, via e numero civico / Indirizzo estero:  Telefono prefisso:  numero:

Data di inizio procedura:  giorno  mese  anno  Procedura non ancora terminata:  Data di fine procedura:  giorno  mese  anno  Codice fiscale società o ente dichiarante:

**CANONE RAI IMPRESE**

3 Tipologia apparecchio (Riservata ai contribuenti che esercitano attività d'impresa)

**IMPEGNO ALLA PRESENTAZIONE TELEMATICA**

Riservato all'intermediario

Codice fiscale dell'intermediario: **GLLNDR65M05L219A**

Subjecto che ha predisposto la dichiarazione:  1  Ricezione avviso telematico:  X  Ricezione comunicazione telematica anomalie dati studi di settore

Data dell'impegno: **28** | **05** | **2015** FIRMA DELL'INTERMEDIARIO: **GILLI ANDREA**

**VISTO DI CONFORMITÀ**

Riservato al C.A.F. o al professionista

Visto di conformità rilasciato ai sensi dell'art. 35 del D.Lgs. n. 241/1997 relativo a Redditi/IVA

Codice fiscale del responsabile del C.A.F.:  Codice fiscale del C.A.F.:

Codice fiscale del professionista:  FIRMA DEL RESPONSABILE DEL C.A.F. O DEL PROFESSIONISTA

Si rilascia il visto di conformità ai sensi dell'art. 35 del D.Lgs. n. 241/1997

**CERTIFICAZIONE TRIBUTARIA**

Riservato al professionista

Codice fiscale del professionista:

Codice fiscale o partita IVA del soggetto diverso dal certificatore che ha predisposto la dichiarazione e tenuto le scritture contabili:

Si attesta la certificazione ai sensi dell'art. 36 del D.Lgs. n. 241/1997

FIRMA DEL PROFESSIONISTA

(\*) Da compilare per i soli modelli predisposti su fogli singoli, ovvero su moduli meccanografici a striscia continua.



CODICE FISCALE

## REDDITI

QUADRO RN - Determinazione dell'IRPEF

QUADRO RV - Addizionale regionale e comunale all'IRPEF

QUADRO CS - Contributo solidarietà

QUADRO RN IRPEF	RN1	REDDITO COMPLESSIVO	Reddito di riferimento per agevolazioni fiscali	Credito per fondi comuni di cui ai quadri RF, RG e RH	Perdite compensabili con credito per fondi comuni	Reddito minimo da partecipazio- ne in società non operative	
			114868,00	,00	,00	,00	114868,00
	RN2	Deduzione per abitazione principale				190,00	
	RN3	Oneri deducibili				6967,00	
	RN4	REDDITO IMPONIBILE (indicare zero se il risultato è negativo)					107711,00
	RN5	IMPOSTA LORDA					39486,00
	RN6	Detrazione per familiari a carico	Detrazione per coniuge a carico	Detrazione per figli a carico	Ulteriore detrazione per figli a carico	Detrazione per altri familiari a carico	
	RN7	Detrazioni lavoro	Detrazioni per redditi di lavoro dipendente	Detrazioni per redditi di pensione	Detrazioni per redditi assimilati a quelli di lavoro dipendente e altri redditi		
	RN8	TOTALE DETRAZIONI PER CARICHI DI FAMIGLIA E LAVORO					,00
	RN12	Detrazione canoni di locazione e affitto terreni (Sez. V del quadro RP)	Totale detrazione	Credito residuo da riportare al rigo RN31 col. 2	Detrazione utilizzata		
	RN13	Detrazione oneri Sez. I quadro RP	(19% di RP15 col.4)	(26% di RP15 col.5)			
	RN14	Detrazione per spese Sez. II-A quadro RP	(41% di RP48 col.1)	(36% di RP48 col.2)	(50% di RP48 col.3)	(65% di RP48 col.4)	
	RN15	Detrazione spese Sez. III-C quadro RP			(50% di RP57 col.7)		
	RN18	Detrazione oneri Sez. IV quadro RP	(55% di RP65) <sup>1</sup>		(65% di RP66) <sup>2</sup>		
	RN17	Detrazione oneri Sez. VI del quadro RP					
	RN20	Residuo detrazione Start-up periodo precedente	RN 43, col. 7, Mod. Unico 2014	Residuo detrazione	Detrazione utilizzata		
	RN21	Detrazione investimenti start up (Sez. VI del quadro RP)	RP80 col.6	Residuo detrazione	Detrazione utilizzata		
	RN22	TOTALE DETRAZIONI D'IMPOSTA					545,00
	RN23	Detrazione spese sanitarie per determinate patologie					,00
	RN24	Crediti d'imposta che generano residui	Riacquisto prima casa	Incremento occupazione	Reintegro anticipazioni fondi pensioni	Mediazioni	
	RN25	TOTALE ALTRE DETRAZIONI E CREDITI D'IMPOSTA (somma dei rigi RN23 e RN24)					,00
	RN26	IMPOSTA NETTA (RN5 - RN22 - RN25; indicare zero se il risultato è negativo) di cui sospesa					38941,00
	RN27	Credito d'imposta per altri immobili - Sisma Abruzzo					,00
	RN28	Credito d'imposta per abitazione principale - Sisma Abruzzo					,00
	RN29	Crediti d'imposta per redditi prodotti all'estero (di cui derivanti da imposte figurative)					,00
	RN30	Credito d'imposta per erogazioni cultura	Importo rata spettante	Residuo credito	Credito utilizzato		
	RN31	Crediti residui per detrazioni incapienti		(di cui ulteriore detrazione per figli)			,00
	RN32	Crediti d'imposta Fondi comuni		Altri crediti d'imposta			,00
	RN33	RITENUTE TOTALI (di cui ritenute sospese)		di cui altre ritenute subite	di cui ritenute art. 5 non utilizzate		
	RN34	DIFFERENZA (se tale importo è negativo indicare l'importo preceduto dal segno meno)					30507,00
	RN35	Crediti d'imposta per le imprese e i lavoratori autonomi					8434,00
	RN36	ECCEDENZA D'IMPOSTA RISULTANTE DALLA PRECEDENTE DICHIARAZIONE (di cui credito Quadro I 730/2014)					,00
	RN37	ECCEDENZA D'IMPOSTA RISULTANTE DALLA PRECEDENTE DICHIARAZIONE COMPENSATA NEL MOD. F24					3554,00
	RN38	ACCONTI (di cui acconti sospesi)	di cui recupero imposta sostitutiva	di cui acconti ceduti	di cui fuorisciti dal regime di vantaggio	di cui credito riversato da atti di recupero	
	RN39	Restituzione bonus Bonus incapienti			Bonus famiglia		
	RN40	Decadenza Start-up Recupero detrazione	di cui interessi su detrazione fruita	Detrazione fruita	Eccedenza di detrazione		
	RN41	Importi rimborsati dal sostituto per detrazioni incapienti		Ulteriore detrazione per figli	Detrazione canoni locazione		
	RN42	Ipoteca da trattenere o da rimborsare risultante dal Mod. 730/2015	Trattenuto dal sostituto	Credito compensato con Mod. F24	Rimborsato dal sostituto		
	RN43	BONUS IRPEF	Bonus spettante	Bonus fruibile in dichiarazione	Bonus da restituire		

Determinazione dell'imposta	RN45 IMPOSTA A DEBITO	di cui exit-tax ratezzata ( Quadro TR) <sup>1</sup>				.00 <sup>2</sup>	333 .00	
	RN46 IMPOSTA A CREDITO						.00	
Residui detrazioni, crediti d'imposta e deduzioni	RN23	.00	RN24, col.1 <sup>2</sup>	.00	RN24, col.2 <sup>3</sup>	.00	RN24, col.3 <sup>4</sup>	.00
	RN47	.00	RN28 <sup>6</sup>	.00	RN20, col.2 <sup>7</sup>	.00	RN21, col.2 <sup>8</sup>	.00
		RP26, col.5 <sup>9</sup>	.00	RN30 <sup>10</sup>	.00			
Residuo deduzioni Start-up	RN48	Residuo anno 2013			.00	Residuo anno 2014		.00
Altri dati	RN50	Abitazione principale soggetta a IMU <sup>1</sup>	.00	Fondari non imponibili <sup>2</sup>	66 .00	di cui immobili all'estero <sup>3</sup>		.00
Acconto 2015	RN81	Ricalcolo reddito	Casi particolari <sup>1</sup>	Reddito complessivo <sup>2</sup>	.00	Imposta netta <sup>3</sup>	.00	Differenza <sup>4</sup>
	RN82	Acconto dovuto	Primo acconto <sup>1</sup>	3374 .00	Secondo o unico acconto <sup>2</sup>		5060 .00	
<b>QUADRO RV</b> ADDITIONALE REGIONALE E COMUNALE ALL'IRPEF	RV1	REDDITO IMPONIBILE						107711 .00
<b>Sezione I</b> Addizionale regionale all'IRPEF	RV2	ADDITIONALE REGIONALE ALL'IRPEF DOVUTA						2370 .00
	RV3	ADDITIONALE REGIONALE ALL'IRPEF TRATTENUTA O VERSATA						665 .00
	RV4	ECCEDENZA DI ADDIZIONALE REGIONALE ALL'IRPEF RISULTANTE DALLA PRECEDENTE DICHIARAZIONE (RX2 col. 4 Mod. UNICO 2014) <sup>1</sup>						.00
	RV5	ECCEDENZA DI ADDIZIONALE REGIONALE ALL'IRPEF RISULTANTE DALLA PRECEDENTE DICHIARAZIONE COMPENSATA NEL MOD. F24						.00
	RV6	Trattenuto dal sostituto <sup>1</sup>	Credito compensato con Mod. F24 <sup>2</sup>	Rimborsato dal sostituto <sup>3</sup>				.00
	RV7	ADDITIONALE REGIONALE ALL'IRPEF A DEBITO						1705 .00
	RV8	ADDITIONALE REGIONALE ALL'IRPEF A CREDITO						.00
<b>Sezione II-A</b> Addizionale comunale all'IRPEF	RV9	ALIQUOTA DELL'ADDITIONALE COMUNALE DELIBERATA DAL COMUNE						Aliquote per scaglioni X <sup>2</sup>
	RV10	ADDITIONALE COMUNALE ALL'IRPEF DOVUTA						Agevolazioni <sup>1</sup>
	RV11	ADDITIONALE COMUNALE ALL'IRPEF TRATTENUTA O VERSATA						734 .00
	RV11	RC e RL <sup>1</sup>	147 .00	730/2014 <sup>2</sup>	.00	F24 <sup>3</sup>	187 .00	334 .00
	RV12	ECCEDENZA DI ADDIZIONALE COMUNALE ALL'IRPEF RISULTANTE DALLA PRECEDENTE DICHIARAZIONE (RX3 col. 4 Mod. UNICO 2014) <sup>1</sup>						.00
	RV13	ECCEDENZA DI ADDIZIONALE COMUNALE ALL'IRPEF RISULTANTE DALLA PRECEDENTE DICHIARAZIONE COMPENSATA NEL MOD. F24						.00
	RV14	Trattenuto dal sostituto <sup>1</sup>	Credito compensato con Mod. F24 <sup>2</sup>	Rimborsato dal sostituto <sup>3</sup>				.00
	RV15	ADDITIONALE COMUNALE ALL'IRPEF A DEBITO						400 .00
	RV16	ADDITIONALE COMUNALE ALL'IRPEF A CREDITO						.00
<b>Sezione II-B</b> Acconto addizionale comunale all'IRPEF 2015	RV17	Agevolazioni <sup>1</sup>	Imponibile <sup>2</sup>	Aliquote per scaglioni X <sup>4</sup>	Aliquota <sup>5</sup>	Acconto dovuto <sup>6</sup>	220 .00	Acconto da versare <sup>8</sup>
			107711 .00				.00	220 .00
<b>QUADRO CS</b> CONTRIBUTO DI SOLIDARIETA'	CS1	Base imponibile contributo di solidarietà <sup>1</sup>						.00
	CS2	Determinazione contributo di solidarietà						.00





CODICE FISCALE

**REDDITI**  
**QUADRO RX - Compensazioni - Rimborsi**

ZUCCHETTI S.p.A. - Via Solferino, 1 - 26900 Lodi  
Conforme al Provvedimento del 30/01/2015 e successive modificazioni

QUADRO RX COMPENSAZIONI RIMBORSI		Importo a credito risultante dalla presente dichiarazione	Eccedenza di versamento a saldo	Credito di cui si chiede il rimborso	Credito da utilizzare in compensazione e/o in detrazione
		1	2	3	4
RX1	IRPEF	.00	.00	.00	.00
<b>Sezione I</b> Crediti ed eccedenze risultanti dalla presente dichiarazione					
RX2	Addizionale regionale IRPEF	.00	.00	.00	.00
RX3	Addizionale comunale IRPEF	.00	.00	.00	.00
RX4	Cedolare secca (RB)	.00	.00	.00	.00
RX5	Imposta sostitutiva incremento produttività (RC)	.00	.00	.00	.00
RX6	Contributo di solidarietà (CS)	.00	.00	.00	.00
RX11	Imposta sostitutiva redditi di capitale (RM)	.00	.00	.00	.00
RX12	Acconto su redditi a tassazione separata (RM)	.00	.00	.00	.00
RX13	Imposta sostitutiva riallineamento valori fiscali (RM)	.00	.00	.00	.00
RX14	Addizionale bonus e stock option (RM)	.00	.00	.00	.00
RX15	Imposta sostitutiva redditi partecipazione imprese estere (RM)	.00	.00	.00	.00
RX16	Imposta pignoramento presso terzi (RM)	.00	.00	.00	.00
RX17	Imposta noleggio occasionale imbarcazioni (RM)	.00	.00	.00	.00
RX18	Imposta sostitutiva plusvalenze finanziarie (RT)	.00	.00	.00	.00
RX19	IVIE (RW)	.00	.00	.00	.00
RX20	IVAFE (RW)	.00	.00	.00	.00
RX31	Imposta sostitutiva nuovi minimi (LM)	.00	.00	.00	.00
RX32	Imposta sostitutiva nuove iniziative produttive	.00	.00	.00	.00
RX33	Imposta sostitutiva deduzioni extra contabili (RQ)	.00	.00	.00	.00
RX34	Imposta sostitutiva plusvalenze beni/azienda (RQ)	.00	.00	.00	.00
RX35	Imposta sostitutiva conferimenti SIIQ/SIINQ (RQ)	.00	.00	.00	.00
RX36	Tassa etica (RQ)	.00	.00	.00	.00
<b>Sezione II</b> Crediti ed eccedenze risultanti dalla precedente dichiarazione					
	Codice tributo	Eccedenza o credito precedente	Importo compensato nel Mod. F24	Importo di cui si chiede il rimborso	Importo residuo da compensare
		2	3	4	5
RX51	IVA	.00	.00	.00	.00
RX52	Contributi previdenziali	.00	.00	.00	.00
RX53	Imposta sostitutiva di cui al quadro RT	.00	.00	.00	.00
RX54	Altre imposte	.00	.00	.00	.00
RX55	Altre imposte	.00	.00	.00	.00
RX56	Altre imposte	.00	.00	.00	.00
RX57	Altre imposte	.00	.00	.00	.00
<b>SEZIONE III</b> Determinazione dell'IVA da versare o del credito d'imposta					
RX61	IVA da versare				.00
RX62	IVA a credito (da ripartire tra i righe RX64 e RX65)				94 .00
RX63	Eccedenza di versamento (da ripartire tra i righe RX64 e RX65)				.00
	Importo di cui si chiede il rimborso			1	.00
	di cui da liquidare mediante procedura semplificata			2	.00
	Causale del rimborso	3		Contribuenti ammessi all'erogazione prioritaria del rimborso	4
	Contribuenti Subappaltatori	5		Esonero garanzia	6
<b>Attestazione condizioni patrimoniali e versamento contributi</b>					
Il sottoscritto dichiara, ai sensi dell'articolo 47 del decreto del Presidente della Repubblica 28 dicembre 2000, n. 445, che sussistono le seguenti condizioni previste dall'articolo 38-bis, terzo comma, lettere a) e c):					
RX84	<input type="checkbox"/> a) il patrimonio netto non è diminuito, rispetto alle risultanze contabili dell'ultimo periodo d'imposta, di oltre il 40 per cento; la consistenza degli immobili non si è ridotta, rispetto alle risultanze contabili dell'ultimo periodo d'imposta, di oltre il 40 per cento per cessioni non effettuate nella normale gestione dell'attività esercitata; l'attività stessa non è cessata né si è ridotta per effetto di cessioni di aziende o rami di aziende compresi nelle suddette risultanze contabili;				
	<input type="checkbox"/> c) sono stati eseguiti i versamenti dei contributi previdenziali e assicurativi.				
Il sottoscritto dichiara di essere consapevole delle responsabilità anche penali derivanti dal rilascio di dichiarazioni mendaci, previste dall'art. 75 del decreto del Presidente della Repubblica 28 Dicembre 2000, n. 445. FIRMA					
RX65	importo da riportare in detrazione o in compensazione				94 .00

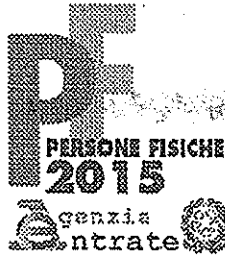

CODICE FISCALE

## REDDITI

## QUADRO RE

Reddito di lavoro autonomo derivante dall'esercizio di arti e professioni

RE1	Codice attività	86.21.00	studi di settore; cause di esclusione	parametri; cause di esclusione	esclusione compilazione INE
<b>Determinazione del reddito</b>					
RE2	Compensi derivanti dall'attività professionale o artistica			Compensi convenzionali ONG	
					91636,00
RE3	Altri proventi lordi				,00
RE4	Plusvalenze patrimoniali				,00
<b>Rientro lavoratrici/lavoratori</b>					
RE5	Compensi non annotati nelle scritture contabili		Parametri e studi di settore	Maggiorazione	
					,00
RE6	Totale compensi (RE2 colonna 2 + RE3 + RE4 + RE5 colonna 3)				91636,00
RE7	Quote di ammortamento e spese per l'acquisto di beni di costo unitario non superiore a euro 516,46				186,00
RE8	Canoni di locazione finanziaria relativi ai beni mobili				,00
RE9	Canoni di locazione non finanziaria e/o di noleggio				,00
RE10	Spese relative agli immobili				1708,00
RE11	Spese per prestazioni di lavoro dipendente e assimilato				,00
RE12	Compensi corrisposti a terzi per prestazioni direttamente afferenti l'attività professionale o artistica				,00
RE13	Interessi passivi				,00
RE14	Consumi				777,00
RE15	Spese per prestazioni alberghiere o per somministrazione di alimenti e bevande				,00
	(Spese addebitate ai committenti)	,00	Altre spese	,00	Ammontare deducibile
RE16	Spese di rappresentanza				,00
	(Spese alberghiere, alimenti e bevande)	,00	Altre spese	,00	Ammontare deducibile
RE17	50% delle spese di partecipazione a convegni, congressi e simili o a corsi di aggiornamento professionale				,00
	(Spese alberghiere, alimenti e bevande)	,00	Altre spese	,00	Ammontare deducibile
RE18	Minusvalenze patrimoniali				,00
RE19	Altre spese documentate		Irap 10%	Irap personale dipendente	IMU fabbricati
	(di cui)	,00		,00	,00
RE20	Totale spese (sommare gli importi da rigo RE7 a RE19)				5725,00
RE21	Differenza (RE6 - RE20)				85911,00
RE22	Reddito soggetto ad imposta sostitutiva		art. 13 L. 388/2000		Imposta sostitutiva
RE23	Reddito (o perdita) delle attività professionali e artistiche				85911,00
RE24	Perdite di lavoro autonomo degli esercizi precedenti				,00
RE25	Reddito (o perdita) da riportare nel quadro RN				85911,00
RE26	Ritenute d'acconto (da riportare nel quadro RN)				18137,00

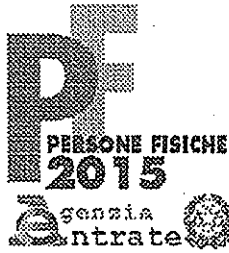

CODICE FISCALE

[REDACTED CODICE FISCALE]

**REDDITI  
QUADRO RS**

Prospetti comuni ai quadri  
RA, RD, RE, RF, RG, RH, LM e prospetti vari

Mod. N. 01

ZUCCHETTI S.p.A. - Via Saffierino, 1 - 26900 Lodi

Conforme al Provvedimento del 30/01/2015 e successive modificazioni

RS1	Quadro di riferimento														
Plusvalenze e sopravvenienze attive	RS2	Importo complessivo da rateizzare ai sensi degli articoli 86, comma 4 e 88, comma 2													
	RS3	Quota costante degli Importi di cui al rigo RS2													
	RS4	Importo complessivo da rateizzare ai sensi dell'art. 88, comma 3, lett. b), del Tuir													
	RS5	Quota costante dell'importo di cui al rigo RS4													
Imputazione del reddito dell'impresa familiare	Codice fiscale										Quota di partecipazione				
	RS6											%			
		Quota di reddito	Quota reddito esente da ZFU	Quota delle ritenute d'acconto	di cui non utilizzate	ACE									
		3	4	5	6	7									
		.00	.00	.00	.00	.00						.00			
		1											2		
		3	4	5	6	7						%			
		.00	.00	.00	.00	.00						.00			
Perdite pregresse non compensate nell'anno ex contribuenti minimi e fuoriscuoli del regime di vantaggio	Eccedenza 2009										Eccedenza 2010	Eccedenza 2011	Eccedenza 2012	Eccedenza 2013	
	RS8	Lavoro autonomo											Perdite riportabili senza limiti di tempo		
		1	2	3	4	5	6								
		.00	.00	.00	.00	.00	.00						.00		
		1	2	3	4	5	6								
		.00	.00	.00	.00	.00	.00						.00		
Perdite di lavoro autonomo (art. 38 c. 27, DL 223/2008) non compensate nell'anno	Eccedenza 2009										Eccedenza 2010	Eccedenza 2011	Eccedenza 2012	Eccedenza 2013	
	RS9	Impresa											Perdite riportabili senza limiti di tempo		
		1	2	3	4	5	6								
		.00	.00	.00	.00	.00	.00						.00		
Perdite d'impresa non compensate nell'anno	Eccedenza 2009										Eccedenza 2010	Eccedenza 2011	Eccedenza 2012	Eccedenza 2013	
	RS11	PERDITE RIPORTABILI SENZA LIMITI DI TEMPO													
		1	2	3	4	5	6								
		.00	.00	.00	.00	.00	.00						.00		
Prospetto del reddito imponibile imputato per trasparenza ex art. 118 del Tuir e dei dati per la relativa rideterminazione	Eccedenza 2009										Eccedenza 2010	Eccedenza 2011	Eccedenza 2012	Eccedenza 2013	
	RS12	PERDITE RIPORTABILI SENZA LIMITI DI TEMPO													
		1	2	3	4	5	6								
		.00	.00	.00	.00	.00	.00						.00		
		(di cui relative al presente anno										1	.00		
												2	.00		
Prospetto del reddito imponibile imputato per trasparenza ex art. 118 del Tuir e dei dati per la relativa rideterminazione	Svalutazioni rilevanti										Minore importo	Disallineamenti attuali	Importo rilevante		
	RS14	Codice fiscale della società trasparente													
		1	2	3	4										
		.00	.00	.00	.00						.00				
		Valori contabili										Valori fiscali	Rettifica	Variazioni in diminuzione società partecipata	Deduzioni non ammesse
		1	2	3	4	5	6								
		.00	.00	.00	.00	.00	.00						.00		
		Altri elementi dell'attivo													
		1	2	3	4	5	6								
		.00	.00	.00	.00	.00	.00						.00		
		Fondi di accantonamento													
		1	2	3	4	5	6								
		.00	.00	.00	.00	.00	.00						.00		
		Reddito (o perdita) rideterminato													
		1	2	3	4	5	6								
		.00	.00	.00	.00	.00	.00						.00		
Utili distribuiti da imprese estere partecipate e crediti d'imposta per le imposte pagate all'estero	Trasparenza										Codice fiscale	Denominazione dell'impresa estera partecipata	Soggetto non residente	Utili distribuiti	
	RS21	DATI DEL SOGGETTO RESIDENTE E DELL'IMPRESA ESTERA PARTECIPATA													
		1	2	3	4	5									
		.00	.00	.00	.00	.00						.00			
		CREDITI PER LE IMPOSTE PAGATE ALL'ESTERO													
		Crediti d'imposta													
		Saldo iniziale	Imposta dovuta	Sui redditi		Sugli utili distribuiti		Saldo finale							
		6	7	8	9	10									
		.00	.00	.00	.00	.00						.00			
		1	2	3	4	5									
		.00	.00	.00	.00	.00						.00			
		6	7	8	9	10									
		.00	.00	.00	.00	.00						.00			

Codice fiscale (\*)



Mod. N. (\*)

01

Acconto ceduto per interruzione del regime art. 116 del TUIR		Codice fiscale	Codice	Data	Importo
RS23	1	2	3	4	,00
RS24	2	3	4		,00
Ammortamento dei terreni		Numero	Importo	Numero	Importo
RS25	Fabbricati strumentali Industriali	1	2	3	4
			,00		,00
RS28	Altri fabbricati strumentali		,00		,00
Spese di rappresentanza per le imprese di nuova costituzione D.M. del 9/11/08 art.1 c. 3		RS28			Spese non deducibili
					,00
Perdite istanza rimborso da IRAP			Perdite 2009	Perdite 2010	Perdite 2011
RS28	Impresa	1	2	3	4
			,00	,00	,00
					Perdite riportabili senza limiti di tempo
					,00
Prezzi di trasferimento		RS32	Possesso documentazione	Componenti positivi	Componenti negativi
			1	2	3
				,00	,00
Consorzi di imprese		RS33	Codice fiscale		Ritenute
			1	2	
					,00
Estremi identificativi rapporti finanziari		Codice fiscale	Codice di identificazione fiscale estero		Tipo di rapporto
		1	2		4
RS35	Denominazione operatore finanziario	3			
Deduzione per capitale investito proprio (ACE)		Patrimonio netto 2014	Riduzioni	Differenza	Rendimento
RS37	Codice fiscale	1	2	3	4
		,00	,00	,00	,00
		5	6	7	8
			,00	,00	,00
		9	10	11	12
			,00	,00	,00
		12	13	14	15
		,00	,00	,00	,00
Canone Rai		Intestazione abbonamento		Numero abbonamento	
		1		2	
		Comune		Provincia (sigla)	Codice Comune
		3		4	5
RS38	Frazione, via o numero civico	6			C.o.p.
		7			
		Categoria	Data versamento		
		8	9 giorno mese anno		
		1			2
		3			4
RS39		5			6
		7			8
		9 giorno mese anno			
Ritenute regime di vantaggio Casi particolari		RS40			Ritenute
					,00

## Prospetto dei crediti

			Valore di bilancio	Valore fiscale
RS48	Ammontare complessivo delle svalutazioni dirette e degli accantonamenti risultanti al termine dell'esercizio precedente		.00	.00
RS49	Perdite dell'esercizio		.00	.00
RS50	Differenza		.00	.00
RS51	Svalutazioni e accantonamenti dell'esercizio		.00	.00
RS52	Ammontare complessivo delle svalutazioni dirette e degli accantonamenti risultanti a fine esercizio		.00	.00
RS53	Valore dei crediti risultanti in bilancio		.00	.00
<b>Dati di bilancio</b>				
RS97	Immobilizzazioni immateriali			.00
RS98	Immobilizzazioni materiali	Fondo ammortamento beni materiali <sup>1</sup>	.00 <sup>2</sup>	.00
RS98	Immobilizzazioni finanziarie			.00
RS100	Rimanenze di materie prime, sussidiarie e di consumo, in corso di lavorazione, prodotti finiti			.00
RS101	Crediti verso clienti compresi nell'attivo circolante			.00
RS102	Altri crediti compresi nell'attivo circolante			.00
RS103	Attività finanziarie che non costituiscono immobilizzazioni			.00
RS104	Disponibilità liquide			.00
RS105	Ratel e risconti attivi			.00
RS106	Totale attivo			.00
RS107	Patrimonio netto	Saldo iniziale <sup>1</sup>	.00 <sup>2</sup>	.00
RS108	Fondi per rischi e oneri			.00
RS109	Trattamento di fine rapporto di lavoro subordinato			.00
RS110	Debiti verso banche e altri finanziatori esigibili entro l'esercizio successivo			.00
RS111	Debiti verso banche e altri finanziatori esigibili oltre l'esercizio successivo			.00
RS112	Debiti verso fornitori			.00
RS113	Altri debiti			.00
RS114	Ratel e risconti passivi			.00
RS115	Totale passivo			.00
RS116	Ricavi delle vendite			.00
RS117	Altri oneri di produzione e vendita	(di cui per lavoro dipendente <sup>1</sup>	.00) <sup>2</sup>	.00
<b>Minusvalenze e differenze negative</b>				
RS118		N.atti di disposizione <sup>1</sup>	Minusvalenze	
				.00
RS119		N.atti di disposizione <sup>1</sup>	Minusvalenze / Azioni	N.atti di disposizione <sup>3</sup>
				Minusvalenze / Altri titoli <sup>4</sup>
				Dividendi <sup>5</sup>
			.00	.00
<b>Variazione dei criteri di valutazione</b>				
RS120				
<b>Conservazione dei documenti rilevanti a fini tributari</b>				
RS140				



Errori contabili

RS201	Data inizio periodo d'imposta			Data fine periodo d'imposta			Codice fiscale
	1 giorno	2 mese	3 anno	2 giorno	3 mese	4 anno	
RS202							
							Importo Variato
RS203							,00
RS204							,00
RS205							,00
RS206							,00
RS207							,00
RS208							,00
RS209							,00
RS210							,00

RS211	Data inizio periodo d'imposta			Data fine periodo d'imposta			Codice fiscale	Errori Contabili
	1 giorno	2 mese	3 anno	2 giorno	3 mese	4 anno		
RS212								
							Importo Variato	
RS213								,00
RS214								,00
RS215								,00
RS216								,00
RS217								,00
RS218								,00
RS219								,00
RS220								,00

RS221	Data inizio periodo d'imposta			Data fine periodo d'imposta			Codice fiscale	Errori Contabili
	1 giorno	2 mese	3 anno	2 giorno	3 mese	4 anno		
RS222								
							Importo Variato	
RS223								,00
RS224								,00
RS225								,00
RS226								,00
RS227								,00
RS228								,00
RS229								,00
RS230								,00

ZONE FRANCHE URBANE (ZFU)

Sezione I  
Dati ZFU

RS280	Codice ZFU	N. periodo d'imposta	N. dipendenti assunti	Reddito ZFU	Reddito esente fruito				
	1	2	3	4	5	6	7	8	
					,00				
						Ammontare agevolazione	Agevolazione utilizzata per versamento acconti	Differenza (col. 6 - col.7)	
						,00	,00	,00	
RS281					,00				
						,00	,00	,00	
RS282					,00				
						,00	,00	,00	
RS283					,00				
						,00	,00	,00	
RS284									
					Reddito esente/Quadro RF	Reddito esente/Quadro RG	Reddito esente/Quadro RH	Totale reddito esente fruito	Totale agevolazione
					,00	,00	,00	,00	,00
					Perdite/Quadro RF	Perdite/Quadro RG	Perdite/Quadro RH, contabilità ordinaria	Perdite/Quadro RH, contabilità semplificata	
					,00	,00	,00	,00	





CODICE FISCALE



QUADRI VA-VB  
INFORMAZIONI SULL'ATTIVITÀ  
ESTREMI IDENTIFICATIVI DEI RAPPORTI FINANZIARI

Mod. N. 01

ZUCCHETTI S.p.A. - Via Solferino, 1 - 26900 Lodi

QUADRO VA  
INFORMAZIONI E DATI  
RELATIVI ALL'ATTIVITÀ

Da compilare a cura del soggetto risultante da operazioni straordinarie

In caso di fusioni, scissioni, ecc. indicare la partita IVA del soggetto fuso, scisso, ecc. <sup>1</sup>

Barrare la casella se il soggetto trasformato continua a svolgere l'attività agli effetti dell'IVA <sup>2</sup>

VA1 Da compilare a cura del soggetto dante causa nelle ipotesi di operazioni straordinarie <sup>1</sup> Credito dichiarazione IVA/2014 ceduto <sup>4</sup>

Barrare la casella se il contribuente ha partecipato ad operazioni straordinarie <sup>3</sup>  ,00

Riservato al soggetto non residente nella ipotesi di passaggio da rappresentante fiscale a identificazione diretta e viceversa <sup>5</sup>

Indicare la partita IVA relativa all'istituto in precedenza adottato

VA2 Indicare il codice dell'attività svolta CODICE ATTIVITÀ <sup>1</sup> 8 6 2 1 0 0

VA3 Riservato ai curatori fallimentari e ai commissari liquidatori (da compilare soltanto per l'anno di inizio della procedura)

Barrare la casella se il modulo è relativo all'attività della prima frazione d'anno <sup>1</sup>

Riservato alle società di gestione del risparmio (art. 8, d.l. 351/2001)

VA4 Denominazione del fondo <sup>1</sup> Numero Banca d'Italia <sup>2</sup>

Partita IVA della società di gestione del risparmio sostituita <sup>3</sup>

Terminali per il servizio radiomobile di telecomunicazione con detrazione superiore al 50%

VA5	Totale imponibile	Totale imposta
Acquisti apparecchiature <sup>1</sup>	,00	,00
Servizi di gestione <sup>3</sup>	,00	,00

VA10 Riservato ai soggetti che hanno usufruito di agevolazioni per eventi eccezionali

Indicare il codice desunto dalla "Tabella eventi eccezionali" delle Istruzioni <sup>1</sup>

VA11 Maggiori corrispettivi per effetto dell'adeguamento ai parametri per il 2013 (imponibile e imposta) <sup>2</sup> ,00 ,00

VA12 Riservato all'indicazione di eccedenze di credito di società ex controllanti da garantire

Eccedenza di credito di gruppo relativa all'anno <sup>1</sup> Importo compensato nell'anno 2014 <sup>2</sup> ,00

VA13 Operazioni effettuate nei confronti di condomini ,00

VA14 Regime forfetario per le persone fisiche esercenti attività d'impresa, arti e professioni (art. 1, commi da 54 a 89, legge n. 190/2014)

Barrare la casella se si tratta dell'ultima dichiarazione in regime ordinario IVA <sup>1</sup>

VA15 Società di comodo <sup>1</sup>

QUADRO VB  
DATI RELATIVI AGLI ESTREMI  
IDENTIFICATIVI DEI  
RAPPORTI FINANZIARI

VB1	Denominazione operatore finanziario	Codice fiscale	Codice di identificazione fiscale estero	Tipo di rapporto
1	2	3	4	
VB2	1	2	3	4
VB3	1	2	3	4
VB4	1	2	3	4
VB5	1	2	3	4
VB6	1	2	3	4
VB7	1	2	3	4

Conferma al Provvedimento del 15/01/2015 e successive modificazioni



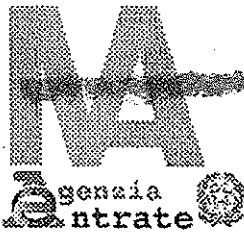

CODICE FISCALE

**QUADRI VC-VD**  
ESPORTATORI E OPERATORI ASSIMILATI,  
CESSIONE DEL CREDITO IVA\* (Art. 8 d.l. n. 351/2001)

Mod. N. 01

ZUCCHETTI S.p.A. - Via Solferino, 1 - 26900 Lodi

**QUADRO VC**

ESPORTATORI E OPERATORI ASSIMILATI	PLAFOND UTILIZZATO		ANNO IMPOSTA 2014		ANNO IMPOSTA 2013	
	1 ALL'INTERNO O PER ACQUISTI INTRACOM.	2 ALL'IMPORTAZIONE	3 VOLUME D'AFFARI	4 ESPORTAZIONI	5 VOLUME D'AFFARI	6 ESPORTAZIONI
VC1 GEN	,00	,00	,00	,00	,00	,00
VC2 FEB	,00	,00	,00	,00	,00	,00
VC3 MAR	,00	,00	,00	,00	,00	,00
VC4 APR	,00	,00	,00	,00	,00	,00
VC5 MAG	,00	,00	,00	,00	,00	,00
VC6 GIU	,00	,00	,00	,00	,00	,00
VC7 LUG	,00	,00	,00	,00	,00	,00
VC8 AGO	,00	,00	,00	,00	,00	,00
VC9 SET	,00	,00	,00	,00	,00	,00
VC10 OTT	,00	,00	,00	,00	,00	,00
VC11 NOV	,00	,00	,00	,00	,00	,00
VC12 DIC	,00	,00	,00	,00	,00	,00
VC13 TOTALE	,00	,00	,00	,00	,00	,00
VC14	PLAFOND DISPONIBILE AL 1° GENNAIO 2014					,00
	Metodo adottato per la determinazione del plafond per il 2014					
		2	<input type="checkbox"/> SOLARE	3	<input type="checkbox"/> MENSILE	

**QUADRO VD**

CESSIONE DEL CREDITO IVA DA PARTE DELLE SOCIETA' DI GESTIONE DEL RISPARMIO (Art. 8 d.l. n. 351/2001)	CODICE FISCALE		IMPORTO		CODICE FISCALE		IMPORTO	
	1	2	1	2	1	2	1	2
VD2			,00		VD12		,00	
VD3			,00		VD13		,00	
VD4			,00		VD14		,00	
VD5			,00		VD15		,00	
VD6			,00		VD16		,00	
VD7			,00		VD17		,00	
VD8			,00		VD18		,00	
VD9			,00		VD19		,00	
VD10			,00		VD20		,00	
VD11			,00		VD21		,00	
VD31			,00		VD41		,00	
VD32			,00		VD42		,00	
VD33			,00		VD43		,00	
VD34			,00		VD44		,00	
VD35			,00		VD45		,00	
VD36			,00		VD46		,00	
VD37			,00		VD47		,00	
VD38			,00		VD48		,00	
VD39			,00		VD49		,00	
VD40			,00		VD50		,00	
VD51	TOTALE CREDITI RICEVUTI							
VD52	Eccedenza a credito risultante dalla dichiarazione precedente (da VD56 della dichiarazione relativa all'anno 2013)							,00
VD53	Totale eccedenze (VD51 + VD52)							,00
VD54	Importo utilizzato in diminuzione dei versamenti IVA							,00
VD55	Importo utilizzato in compensazione nel modello F24							,00
VD56	Eccedenza a credito							,00

Conforme al Provvedimento del 15/01/2015 e successive modificazioni

Sez. 1 - Società cedente - Elenco società o enti cessionari

Sez. 2 - Società o ente cessionario - Elenco società cedenti



CODICE FISCALE

## QUADRO VE

OPERAZIONI ATTIVE  
E DETERMINAZIONE DEL VOLUME D'AFFARI

Mod. N. 01

QUADRO VE		1	IMPONIBILE	% 2	IMPOSTA
DETERMINAZIONE DEL VOLUME D'AFFARI E DELLA IMPOSTA RELATIVA ALLE OPERAZIONI IMPONIBILI					
Sez. 1 - Conferimenti di prodotti agricoli e cessioni da agricoltori esonerati (in caso di superamento di 1/3)	VE1			,00 2	,00
	VE2			,00 4	,00
	VE3	Passaggi a cooperative e ad altri soggetti di cui al 2° comma lett. c)		,00 7	,00
	VE4	art. 34 di beni di cui alla 1ª parte della tabella A allegata al D.P.R. 633/72 e cessioni degli stessi beni da parte di agricoltori esonerati che abbiano superato il limite di 1/3 (art. 34 comma 6), distinti per aliquota d'imposta corrispondente alla percentuale di compensazione, tenendo conto delle variazioni di cui all'art. 26, e relativa imposta		,00 7,3	,00
	VE5			,00 7,5	,00
	VE6			,00 8,3	,00
	VE7			,00 8,5	,00
	VE8			,00 8,8	,00
	VE9			,00 12,3	,00
Sez. 2 - Operazioni imponibili agricole e operazioni imponibili commerciali o professionali	VE20	Operazioni imponibili diverse dalle operazioni di cui alla sezione 1 distinte per aliquota, tenendo conto delle variazioni di cui all'art. 26, e relativa imposta		,00 4	,00
	VE21			,00 10	,00
	VE22			950,00 22	209,00
Sez. 3 - Totale imponibile e imposta	VE23	TOTALI (somma dei rigli da VE1 a VE9 e da VE20 a VE22)		950,00	209,00
	VE24	Variazioni e arrotondamenti d'imposta (indicare con il segno + / -)			,00
	VE25	TOTALE (VE23 ± VE24)			209,00
Sez. 4 - Altre operazioni	Operazioni che concorrono alla formazione del plafond		1		,00
	Esportazioni				
	Cessioni intracomunitarie				
VE30	2	,00	3	,00	
	Cessioni verso San Marino				
	Operazioni assimilate				
	4	,00	5	,00	
VE31	Operazioni non imponibili a seguito di dichiarazione di intento				,00
VE32	Altre operazioni non imponibili				,00
VE33	Operazioni esenti (art. 10)			90686,00	
VE34	Operazioni non soggette all'imposta ai sensi degli articoli da 7 a 7-septies				,00
	Operazioni con applicazione del reverse charge		1		,00
	Cessioni di rottami e altri materiali di recupero				
	Cessioni di oro e argento puro				
VE35	2	,00	3	,00	
	Subappalto nel settore edile				
	Cessione di fabbricati				
	4	,00	5	,00	
	Cessioni di telefoni cellulari				
	Cessioni di microprocessori				
	6	,00	7	,00	
VE36	Operazioni non soggette all'imposta effettuate nei confronti dei terremotati				,00
	Operazioni effettuate nell'anno ma con imposta esigibile in anni successivi		1		,00
VE37	art. 32-bis, decreto-legge n. 83/2012				
			2		,00
VE38	(meno) Operazioni effettuate in anni precedenti ma con imposta esigibile nel 2014				,00
VE39	(meno) Cessioni di beni ammortizzabili e passaggi interni				,00
Sez. 5 - Volume d'affari	VE40	VOLUME D'AFFARI (somma dei rigli VE23, da VE30 a VE37 meno VE38 e VE39)		91636,00	

CODICE FISCALE

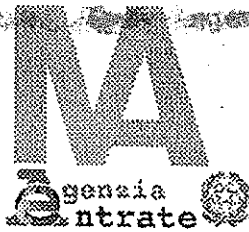

**QUADRO VF  
OPERAZIONI PASSIVE  
E IVA AMMESSA IN DETRAZIONE**

Mod. N. **01**

ZUCCHETTI S.p.A. - Via Solferino, 1 - 26900 Lodi

Conforme al Provvedimento del 15/01/2015 e successive modificazioni

QUADRO VF		1	IMPONIBILE	% 2	IMPOSTA	
OPERAZIONI PASSIVE E IVA AMMESSA IN DETRAZIONE	VF1			.00 2	.00	
	VF2			.00 4	.00	
	VF3			.00 7	.00	
	VF4			.00 7,3	.00	
SEZ. 1 - Ammontare degli acquisti effettuati nel territorio dello Stato, degli acquisti intra-comunitari e delle importazioni	VF5	Acquisti e importazioni imponibili (esclusi quelli di cui ai rigli VF17, VF18 e VF19) distinti per aliquota d'imposta o per percentuale di compensazione, tenendo conto delle variazioni di cui all'art. 26, e relativa imposta		.00 7,5	.00	
	VF6			.00 8,3	.00	
	VF7			.00 8,5	.00	
	VF8			.00 8,8	.00	
	VF9			.00 10	.00	
	VF10			.00 12,3	.00	
	VF11			<b>1997,00 22</b>	<b>439,00</b>	
	VF12	Acquisti e importazioni senza pagamento d'imposta, con utilizzo del plafond		.00		
	VF13	Altri acquisti non imponibili, non soggetti ad imposte e relativi ad alcuni regimi speciali		.00		
	VF14	Acquisti esenti (art. 10) e importazioni non soggette all'imposta		<b>2201,00</b>		
	VF15	Acquisti da soggetti di cui all'art. 27, commi 1 e 2, decreto-legge 98/2011		.00		
	VF16	Acquisti e importazioni non soggetti all'imposta effettuati dai terremotati		.00		
	VF17	Acquisti e importazioni per i quali la detrazione è esclusa o ridotta (art. 19-bis 1)		<b>728,00</b>		
	VF18	Acquisti e importazioni per i quali non è ammessa la detrazione		.00		
	VF19	Acquisti registrati nell'anno ma con detrazione dell'imposta differita ad anni successivi <sup>1</sup>		.00		
		art. 32-bis, decreto-legge n. 83/2012				
		2		.00		
	VF20	(meno) Acquisti registrati negli anni precedenti ma con imposta esigibile nel 2014			.00	
SEZ. 2 - Totale acquisti e importazioni, totale imposta, acquisti intra-comunitari, importazioni e acquisti da San Marino	VF21	TOTALE ACQUISTI E IMPORTAZIONI		<b>4926,00</b>	<b>439,00</b>	
	VF22	Variazioni e arrotondamenti d'imposta (indicare con il segno + / -)			.00	
	VF23	TOTALE IMPOSTA SUGLI ACQUISTI E IMPORTAZIONI IMPONIBILI (VF21 colonna 2 ± VF22)			<b>439,00</b>	
		Imponibile			Imposta	
	VF24	Acquisti Intra-comunitari	1	.00	2	.00
		Importazioni	3	.00	4	.00
		Acquisti da San Marino	5	.00	6	.00
		Ripartizione totale acquisti e importazioni (rigo VF21):				
	VF25	1 Beni ammortizzabili	2 Beni strumentali non ammortizzabili	3 Beni destinati alla rivendita ovvero alla produzione di beni e servizi	4 Altri acquisti e importazioni	
		.00	.00	.00	<b>4926,00</b>	



SEZ. 3 - Determinazione dell'IVA ammessa in detrazione		VF30 METODO UTILIZZATO PER LA DETERMINAZIONE DELL'IVA AMMESSA IN DETRAZIONE	
• agenzie di viaggio	1	• associazioni operanti in agricoltura	5
• beni usati	2	• spettacoli viaggiatori e contribuenti minori	6
• operazioni esenti	3 <input checked="" type="checkbox"/>	• attività agricole connesse	7
• agriturismo	4	• imprese agricole	8

SEZ. 3 - A		Imponibile		Imposta	
Operazioni esenti	VF31 Acquisti destinati alle operazioni imponibili occasionali	1	,00	2	,00
	VF32 Se per l'anno 2014 sono state effettuate esclusivamente operazioni esenti barrare la casella	1			
	VF33 Se per l'anno 2014 ha avuto effetto l'opzione di cui all'art. 36-bis barrare la casella	1			

Dati per il calcolo della percentuale di detrazione

1	2	3	4
Operazioni esenti relative all'oro da investimento effettuato dai soggetti di cui all'art. 19, co. 3, lett. d)	Operazioni esenti di cui ai nn. da 1 a 9 dell'art. 10 non rientranti nell'attività propria dell'impresa o accessorie ad operazioni imponibili	Operazioni esenti di cui all'art. 10, n. 27-quinquies	Beni ammortizzabili e passaggi interni esenti
,00	,00	,00	,00
VF34	Operazioni non soggette di cui all'art. 74, co. 1	Operazioni esenti art. 19, co. 3, lett. a-bis)	Operazioni artt. da 7 a 7-septies senza diritto alla detrazione
5	,00	7	,00
			9
			Percentuale di detrazione (arrotondata all'unità più prossima)
			1 %

VF35	IVA non assolta sugli acquisti e importazioni indicati al rigo VF12	,00
VF36	IVA detraibile per gli acquisti relativi all'oro effettuati dai soggetti diversi dai produttori e trasformatori ai sensi dell'art. 19, comma 5 bis	,00
VF37	IVA ammessa in detrazione	4,00

SEZ. 3 - B		IMPONIBILE		IMPOSTA	
Imprese agricole (art. 34)	VF38 Riservato alle imprese agricole miste - Totale operazioni imponibili diverse		,00		,00
	VF39		,00	2	,00
	VF40		,00	4	,00
	VF41		,00	7	,00
	VF42 Operazioni imponibili agricole di cui alle sezioni 1 e 2 del quadro VE distinte per percentuale di compensazione, al netto delle variazioni in diminuzione, per la determinazione dell'IVA detraibile forfetariamente		,00	7,3	,00
	VF43		,00	7,5	,00
	VF44		,00	8,3	,00
	VF45		,00	8,5	,00
	VF46		,00	8,8	,00
	VF47		,00	12,3	,00
	VF48 Variazioni e arrotondamenti d'imposta (indicare con il segno +/-)				,00
	VF49 TOTALI Somma algebrica dei righi da VF39 a VF48		,00		,00
	VF50 IVA detraibile imputata alle operazioni di cui al rigo VF38				,00
	VF51 Importo detraibile per le cessioni, anche intracomunitarie, dei prodotti agricoli di cui all'art. 34, primo comma, effettuate ai sensi degli articoli 8, primo comma, 38 quater e 72				,00
	VF52 TOTALE IVA ammessa in detrazione (VF49 + VF50 + VF51)				,00

SEZ. 3 - C		Occasionale effettuazione di operazioni esenti ovvero di operazioni imponibili			
Casi particolari	VF53 Se le operazioni esenti effettuate sono occasionali ovvero riguardano esclusivamente operazioni di cui ai nn. da 1 a 9 dell'art. 10, non rientranti nell'attività propria dell'impresa o accessorie ad operazioni imponibili barrare la casella	1	<input type="checkbox"/>		
	Se le operazioni imponibili effettuate sono occasionali barrare la casella	2	<input type="checkbox"/>		
	VF54 Se sono state effettuate cessioni occasionali di beni usati con l'applicazione del regime del margine (d.l. n. 41/1995) barrare la casella	1	<input type="checkbox"/>		
	Riservato alle imprese agricole				
	VF55 Operazioni occasionali rientranti nel regime previsto dall'art. 34-bis per le attività agricole connesse	1	,00	2	,00

SEZ. 4		IVA ammessa in detrazione	
	VF56 TOTALE rettifiche (indicare con il segno +/-)		,00
	VF57 IVA ammessa in detrazione		4,00

ZUCCHETTI S.p.A. - Via Solferino, 1 - 26900 Lodi

Conferme al Provvedimento del 15/01/2015 e successive modificazioni



CODICE FISCALE

**QUADRI VJ-VH-VK**  
**IMPOSTA RELATIVA A PARTICOLARI TIPOLOGIE DI OPERAZIONI,**  
**LIQUIDAZIONI PERIODICHE**  
**SOCIETA' CONTROLLANTI E CONTROLLATE**

Mod. N. **01**

**QUADRO VJ**

DETERMINAZIONE DELL'IMPOSTA RELATIVA A PARTICOLARI TIPOLOGIE DI OPERAZIONI

	IMPONIBILE	IMPOSTA
VJ1 Acquisti di beni provenienti dallo Stato Città del Vaticano e dalla Repubblica di San Marino - art. 71, comma 2 - (inclusi acquisti di oro industriale, argento puro e beni di cui all'art. 74, commi 7 e 8)	.00	.00
VJ2 Estrazione di beni da depositi IVA (art. 50-bis, comma 6, d.l. n. 331/1993)	.00	.00
VJ3 Acquisti di beni e servizi da soggetti non residenti ai sensi dell'art. 17, comma 2	.00	.00
VJ4 Operazioni di cui all'art. 74, comma 1, lett. e)	.00	.00
VJ5 Provvigioni corrisposte dalle agenzie di viaggio al loro intermediari (art. 74-ter, comma 8)	.00	.00
VJ6 Acquisti all'interno di beni di cui all'art. 74, commi 7 e 8	.00	.00
VJ7 Acquisti all'interno di oro industriale e argento puro (art. 17, comma 5)	.00	.00
VJ8 Acquisti di oro da investimento imponibile per opzione (art. 17, comma 5)	.00	.00
VJ9 Acquisti intracomunitari di beni (inclusi acquisti di oro industriale, argento puro e beni di cui all'art. 74, commi 7 e 8)	.00	.00
VJ10 Importazioni di beni di cui all'art. 74, commi 7 e 8 senza pagamento dell'IVA in dogana (art. 70, comma 6)	.00	.00
VJ11 Importazioni di oro industriale e argento puro senza pagamento dell'IVA in dogana (art. 70, comma 5)	.00	.00
VJ12 Acquisti di tartufi da rivenditori dilettanti ed occasionali non muniti di partita IVA (art. 1, comma 109, legge n. 311/2004)	.00	.00
VJ13 Acquisti di servizi resi da subappaltatori nel settore edile (art. 17, comma 6, lett. a)	.00	.00
VJ14 Acquisti di fabbricati (art. 17, comma 6, lett. a-bis)	.00	.00
VJ15 Acquisti di telefoni cellulari (art. 17, comma 6, lett. b)	.00	.00
VJ16 Acquisti di microprocessori (art. 17, comma 6, lett. c)	.00	.00
VJ17 <b>TOTALE IMPOSTA</b> (somma dei righe da VJ1 a VJ16)		.00

**QUADRO VH**

LIQUIDAZIONI PERIODICHE

Sez. 1 - Liquidazioni periodiche riepilogative per tutte le attività esercitate ovvero crediti e debiti trasferiti dalle società controllanti e controllate

	CREDITI	DEBITI	Ravvedimento	CREDITI	DEBITI	Ravvedimento
VH1	.00	.00		VH7	.00	.00
VH2	.00	.00		VH8	.00	.00
VH3	.00	98.00		VH9	.00	42.00
VH4	.00	.00		VH10	.00	.00
VH5	.00	.00		VH11	.00	.00
VH6	.00	40.00		VH12	.00	.00
VH13	Accanto dovuto	120.00	1	VH14	Subfornitori art. 74, comma 5	

Sez. 2 - Versamenti immatricolazione auto UE

VH20	.00	VH21	.00	VH22	.00	VH23	.00
VH24	.00	VH25	.00	VH26	.00	VH27	.00
VH28	.00	VH29	.00	VH30	.00	VH31	.00

**QUADRO VK**  
SOCIETA' CONTROLLANTI E CONTROLLATE

Sez. 1 - Dati generali

	Partita Iva	Ultimo mese di controllo	Denominazione
VK1			
VK2	Codice		

Sez. 2 - Determinazione dell'eccedenza d'imposta

DATI DELLA CONTROLLANTE					
VK20	Totale dei crediti trasferiti	.00	VK24	Eccedenza di credito compensata	.00
VK21	Totale dei debiti trasferiti	.00	VK25	Eccedenza chiesta a rimborso della controllante	.00
VK22	Eccedenza di debito (VK21 - VK20)	.00	VK26	Crediti di imposta utilizzati	.00
VK23	Eccedenza di credito (VK20 - VK21)	.00	VK27	Interessi trimestrali trasferiti	.00

Sez. 3 - Cessazione del controllo in corso d'anno

Dati relativi al periodo di controllo

VK30	IVA a debito	.00
VK31	IVA detraibile	.00
VK32	Interessi dovuti per le liquidazioni trimestrali	.00
VK33	Crediti d'imposta utilizzati nelle liquidazioni periodiche	.00
VK34	Versamenti a seguito di ravvedimento	.00
VK35	Versamenti integrativi d'imposta	.00
VK36	Accanto riaccredito dalla controllante	.00

SOTTOSCRIZIONE DELL'ENTE O SOCIETA' CONTROLLANTE

Firma

ZUCCHETTI S.p.A. - Via Solferino, 1 - 26900 Lodi

Conforme al Provvedimento del 15/01/2015 e successive modificazioni



CODICE FISCALE

**QUADRO VL**  
 LIQUIDAZIONE DELL'IMPOSTA ANNUALE  
 QUADRI COMPILATI

Mod. N. 01

QUADRO VL		DEBITI	CREDITI
LIQUIDAZIONE DELL'IMPOSTA ANNUALE			
VL1	IVA a debito (somma dei rigli VE25 e VJ17)	209,00	
VL2	IVA detraibile (da rigo VF57)		4,00
Sez. 1 - Determinazione dell'IVA dovuta o a credito per il periodo d'imposta	VL3 IMPOSTA DOVUTA (VL1 - VL2) ovvero	205,00	
	VL4 IMPOSTA A CREDITO (VL2 - VL1)		,00
Sez. 2 - Credito anno precedente	VL8 Credito risultante dalla dichiarazione per il 2013 o credito annuale non trasferibile (*) di cui credito richiesto a rimborso in anni precedenti computabile in detrazione a seguito di diniego dell'ufficio (*) <sup>2</sup>		,00 ,00
	VL9 Credito compensato nel modello F24	,00	
	VL10 Eccedenza di credito non trasferibile (*)		,00
Sez. 3 - Determinazione dell'IVA a debito o a credito relativa a tutte le attività esercitate		DEBITI	CREDITI
	VL20 Rimborsi infrannuali richiesti (art. 38-bis, comma 2)	,00	
	VL21 Ammontare dei crediti trasferiti (*)	,00	
	VL22 Credito IVA risultante dai primi 3 trimestri del 2014 compensato nel mod. F24	,00	
	VL23 Interessi dovuti per le liquidazioni trimestrali	2,00	
	VL24 Versamenti auto UE effettuati nell'anno ma relativi a cessioni da effettuare in anni successivi	,00	
	VL25 Trasferimenti anno precedente restituiti dalla controllante		,00
	VL26 Eccedenza credito anno precedente		,00
	VL27 Credito richiesto a rimborso in anni precedenti computabile in detrazione a seguito di diniego dell'ufficio		,00
	VL28 Crediti d'imposta utilizzati nelle liquidazioni periodiche e per l'acconto di cui ricevuti da società di gestione del risparmio <sup>2</sup>	,00	,00
	VL29 Ammontare versamenti periodici, da ravvedimento, interessi trimestrali, acconto di cui versamenti auto UE effettuati in anni precedenti ma relativi a cessioni effettuate nell'anno <sup>2</sup>		301,00 ,00
		di cui sospesi per eventi eccezionali <sup>3</sup>	,00
	VL30 Ammontare dei debiti trasferiti (*)		,00
	VL31 Versamenti integrativi d'imposta		,00
	VL32 IVA A DEBITO [(VL3 + rigli da VL20 a VL24) - (VL4 + rigli da VL25 a VL31)] ovvero	,00	
	VL33 IVA A CREDITO [(VL4 + rigli da VL25 a VL31) - (VL3 + rigli da VL20 a VL24)]		94,00
	VL34 Crediti d'imposta utilizzati in sede di dichiarazione annuale		,00
	VL35 Crediti ricevuti da società di gestione del risparmio utilizzati in sede di dichiarazione annuale		,00
	VL36 Interessi dovuti in sede di dichiarazione annuale	,00	
	VL37 Credito ceduto da società di gestione del risparmio ai sensi dell'art. 8 del d.l. n. 351/2001	,00	
	VL38 TOTALE IVA DOVUTA (VL32 - VL34 - VL35 + VL36)	,00	
	VL39 TOTALE IVA A CREDITO (VL33 - VL37)		94,00
	VL40 Versamenti effettuati a seguito di utilizzo in eccesso del credito		,00
QUADRI COMPILATI	VA VB VC VD VE VF VJ VH VK VL VT VX VO		
	X X X X X X X X X X		

(\*) Le diciture in corsivo riguardano soltanto le società controllanti e controllate che aderiscono alla procedura di liquidazione dell'IVA di gruppo di cui all'art. 73 u.c.



CODICE FISCALE

**QUADRI VT**  
**SEPARATA INDICAZIONE DELLE OPERAZIONI EFFETTUATE**  
**NEI CONFRONTI DI CONSUMATORI FINALI E SOGGETTI IVA**
**QUADRO VT**
 SEPARATA INDICAZIONE  
 DELLE OPERAZIONI EFFETTUATE  
 NEI CONFRONTI DI CONSUMATORI  
 FINALI E SOGGETTI IVA

		1	2
	Totale operazioni imponibili	950,00	Totale imposta 209,00
<b>VT1</b>	Ripartizione delle operazioni imponibili effettuate nei confronti di consumatori finali e di soggetti titolari di partita IVA		
	Operazioni imponibili verso consumatori finali	950,00	Imposta 209,00
	Operazioni imponibili verso soggetti IVA	,00	Imposta ,00
		Operazioni imponibili verso consumatori finali	Imposta
<b>VT2</b>	Abruzzo	,00	,00
<b>VT3</b>	Basilicata	,00	,00
<b>VT4</b>	Bolzano	,00	,00
<b>VT5</b>	Calabria	,00	,00
<b>VT6</b>	Campania	,00	,00
<b>VT7</b>	Emilia Romagna	,00	,00
<b>VT8</b>	Friuli Venezia Giulia	,00	,00
<b>VT9</b>	Lazio	,00	,00
<b>VT10</b>	Liguria	,00	,00
<b>VT11</b>	Lombardia	,00	,00
<b>VT12</b>	Marche	,00	,00
<b>VT13</b>	Molise	,00	,00
<b>VT14</b>	Piemonte	950,00	209,00
<b>VT15</b>	Puglia	,00	,00
<b>VT16</b>	Sardegna	,00	,00
<b>VT17</b>	Sicilia	,00	,00
<b>VT18</b>	Toscana	,00	,00
<b>VT19</b>	Trento	,00	,00
<b>VT20</b>	Umbria	,00	,00
<b>VT21</b>	Valle d'Aosta	,00	,00
<b>VT22</b>	Veneto	,00	,00





CODICE FISCALE



QUADRO VO  
OPZIONI

Mod. N. 0 1

ZUCCHETTI S.p.A. - Via Solferino, 1 - 26900 Lodi

Conforme al Provvedimento del 15/01/2015 e successive modificazioni

QUADRO VO  
COMUNICAZIONI  
DELLE OPZIONI E REVOCHE

Sez. 1 - Opzioni, rinunce e revoche agli effetti dell'imposta sul valore aggiunto

Sez. 2 - Opzioni e revoche agli effetti delle imposte sul reddito

VO1	Art. 19 bis 2 - comma 4 - RETTIFICA DETRAZIONE PER BENI AMMORTIZZABILI	Opzione 1	<input type="checkbox"/>
VO2	LIQUIDAZIONI TRIMESTRALI (art. 7, d.P.R. n. 542/1999)	Opzione 1	<input type="checkbox"/>
	AGRICOLTURA		
VO3	- Art. 34, comma 6: Soggetti esonerati	Rinuncia 1	<input type="checkbox"/>
	- Art. 34, comma 11: Applicazione del regime ordinario IVA	Opzione 3	<input type="checkbox"/>
	- Art. 34-bis: Applicazione del regime ordinario IVA	Opzione 5	<input type="checkbox"/>
VO4	Art. 38 - comma 3 - ESERCIZIO DI PIU' ATTIVITA'	Opzione 1	<input type="checkbox"/>
VO5	Art. 38 bis - DISPENSA DAGLI ADEMPIMENTI PER LE OPERAZIONI ESENTI	Opzione 1	<input type="checkbox"/>
VO6	Art. 74 - comma 1 - EDITORIA - Applicazione dell'imposta in relazione al numero delle copie vendute	Opzione 1	<input type="checkbox"/>
VO7	Art. 74 - comma 6 - INTRATTENIMENTI E GIOCHI - Applicazione del regime ordinario IVA	Opzione 1	<input type="checkbox"/>
VO8	ACQUISTI INTRACOMUNITARI - (art. 38, comma 6, d.l. n. 331/1993)	Opzione 1	<input type="checkbox"/>
VO9	CESSIONI DI BENI USATI - (art. 36, d.l. n. 41/1995)	Opzioni 1	<input type="checkbox"/>
		2	<input type="checkbox"/>
		3	<input type="checkbox"/>
		4	<input type="checkbox"/>
		5	<input type="checkbox"/>
VO10	CESSIONI INTRACOMUNITARIE IN BASE A CATALOGHI, PER CORRISPONDENZA E SIMILI (art. 41, d.l. n. 331/1993)	Opzioni	
		1	<input type="checkbox"/>
		2	<input type="checkbox"/>
		3	<input type="checkbox"/>
		4	<input type="checkbox"/>
		5	<input type="checkbox"/>
		6	<input type="checkbox"/>
		7	<input type="checkbox"/>
		8	<input type="checkbox"/>
		9	<input type="checkbox"/>
		10	<input type="checkbox"/>
		11	<input type="checkbox"/>
		12	<input type="checkbox"/>
		13	<input type="checkbox"/>
		14	<input type="checkbox"/>
		15	<input type="checkbox"/>
		16	<input type="checkbox"/>
		17	<input type="checkbox"/>
		18	<input type="checkbox"/>
		19	<input type="checkbox"/>
		20	<input type="checkbox"/>
		21	<input type="checkbox"/>
		22	<input type="checkbox"/>
		23	<input type="checkbox"/>
		24	<input type="checkbox"/>
		25	<input type="checkbox"/>
		26	<input type="checkbox"/>
		27	<input type="checkbox"/>
		28	<input type="checkbox"/>
		29	<input type="checkbox"/>
		30	<input type="checkbox"/>
		31	<input type="checkbox"/>
		32	<input type="checkbox"/>
		33	<input type="checkbox"/>
		34	<input type="checkbox"/>
		35	<input type="checkbox"/>
VO11		Revoche	
		1	<input type="checkbox"/>
		2	<input type="checkbox"/>
		3	<input type="checkbox"/>
		4	<input type="checkbox"/>
		5	<input type="checkbox"/>
		6	<input type="checkbox"/>
		7	<input type="checkbox"/>
		8	<input type="checkbox"/>
		9	<input type="checkbox"/>
		10	<input type="checkbox"/>
		11	<input type="checkbox"/>
		12	<input type="checkbox"/>
		13	<input type="checkbox"/>
		14	<input type="checkbox"/>
		15	<input type="checkbox"/>
VO12	CONTRIBUENTI CON CONTABILITA' PRESSO TERZI (art. 1, comma 3, d.P.R. n. 100/1998)	Opzione 1	<input type="checkbox"/>
		2	<input type="checkbox"/>
VO13	Art. 10 - n. 11 - APPLICAZIONE DELL'IVA ALLE CESSIONI DI ORO DA INVESTIMENTO	Opzioni 1	<input type="checkbox"/>
		2	<input type="checkbox"/>
		3	<input type="checkbox"/>
		4	<input type="checkbox"/>
VO14	Art. 74 quater - comma 5 - APPLICAZIONE DEL REGIME ORDINARIO IVA PER SPETTACOLI VIAGGIANTI E CONTRIBUENTI MINORI	Opzione 1	<input type="checkbox"/>
		2	<input type="checkbox"/>
VO15	REGIME IVA PER CASSA (art. 32-bis d.l. n. 83/2012)	Opzione 1	<input type="checkbox"/>
VO20	REGIME DI CONTABILITA' ORDINARIA PER LE IMPRESE MINORI (art. 18, comma 6, d.P.R. n. 600/1973)	Opzione 1	<input type="checkbox"/>
		2	<input type="checkbox"/>
VO21	REGIME DI CONTABILITA' ORDINARIA PER GLI ESERCENTI ARTI E PROFESSIONI (art. 3, comma 2, d.P.R. n. 695/1996)	Opzione 1	<input type="checkbox"/>
		2	<input type="checkbox"/>
VO22	DETERMINAZIONE DEL REDDITO NEI MODI ORDINARI PER LE ALTRE ATTIVITA' AGRICOLE (art. 56-bis, comma 5, d.P.R. n. 917/1986)	Opzione 1	<input type="checkbox"/>
		2	<input type="checkbox"/>
VO23	DETERMINAZIONE DEL REDDITO AGRARIO PER LE SOCIETA' AGRICOLE (art. 1, comma 1093, l. n. 27/12/2006, n. 296)	Opzione 1	<input type="checkbox"/>
		2	<input type="checkbox"/>
VO24	DETERMINAZIONE DEL REDDITO PER LE SOCIETA' COSTITUITE DA IMPRENDITORI AGRICOLI (art. 1, comma 1094, l. n. 27/12/2006, n. 296)	Opzione 1	<input type="checkbox"/>
		2	<input type="checkbox"/>
VO25	DETERMINAZIONE DEL REDDITO NEI MODI ORDINARI PER LE ATTIVITA' AGRICOLE CONNESSE (art. 1, comma 423, l. n. 23/12/2005, n. 266)	Opzione 1	<input type="checkbox"/>
		2	<input type="checkbox"/>



Sez. 3 - Opzioni e  
revoche agli effetti  
sia dell'IVA  
che delle imposte  
sui redditi

VO30	APPLICAZIONE DISPOSIZIONI LEGGE N. 398/1991 Determinazione forfetaria dell'IVA e dei redditi	Opzione 1	<input type="checkbox"/>	Revoca 2	<input type="checkbox"/>	
VO31	ASSOCIAZIONI SINDACALI E DI CATEGORIA OPERANTI IN AGRICOLTURA Determinazione dell'IVA e del reddito nei modi ordinari (art. 78, comma 8, l. n. 413/1991)	Opzione 1	<input type="checkbox"/>	Revoca 2	<input type="checkbox"/>	
VO32	AGRITURISMO - Determinazione dell'IVA e del reddito nei modi ordinari (art. 5, l. n. 413/1991)	Opzione 1	<input type="checkbox"/>	Revoca 2	<input type="checkbox"/>	
REGIME FISCALE DI VANTAGGIO PER L'IMPRENDITORIA GIOVANILE E LAVORATORI IN MOBILITA'						
VO33	Determinazione dell'IVA e del reddito nei modi ordinari (art. 27, commi 1 e 2, d.l. n. 98/2011)	Opzione 1	<input type="checkbox"/>			
	Opzione per il regime contabile agevolato (art. 27, comma 3, d.l. n. 98/2011)	Opzione 2	<input type="checkbox"/>			
VO34	REGIME CONTABILE AGEVOLATO - (art. 27, comma 3, d.l. n. 98/2011)	Opzione 1	<input type="checkbox"/>			
CONTRIBUENTI MINIMI - Determinazione dell'IVA e del reddito nei modi ordinari (art. 1, comma 96, l. n. 244/2007)						
VO35	Applicazione regime fiscale di vantaggio per l'imprenditoria giovanile e lavoratori in mobilità (art. 27, commi 1 e 2 d.l. n. 98/2011)			Revoca 1	<input type="checkbox"/>	
	Applicazione regime contabile agevolato (art. 27, comma 3, d.l. n. 98/2011)			Revoca 2	<input type="checkbox"/>	
Sez. 4 - Opzione e revoca agli effetti dell'imposta sugli intrattenimenti	VO40	APPLICAZIONE IMPOSTA SUGLI INTRATTENIMENTI NEI MODI ORDINARI (art. 4, d.P.R. n. 544/1999)	Opzione 1	<input type="checkbox"/>	Revoca 2	<input type="checkbox"/>
Sez. 5 - Opzione e revoca agli effetti dell'IRAP	VO50	DETERMINAZIONE DELLA BASE IMPONIBILE IRAP DA PARTE DEI SOGGETTI PUBBLICI CHE ESERCITANO ANCHE ATTIVITÀ COMMERCIALI (art.10-bis, comma 2, d.lgs. n. 446/1997 e successive modificazioni)	Opzione 1	<input type="checkbox"/>	Revoca 2	<input type="checkbox"/>