

CITTA' di MONCALIERI
 PROVINCIA di TORINO
 Settore Gestione Infrastrutture

Progetto : **SPERIMENTAZIONE DI INTERVENTI DI SOCIAL HOUSING TRAMITE CASI PILOTA**
 RISTRUTTURAZIONE FABBRICATO COMUNALE
 SITO IN VIA SALUZZO N. 18 - MONCALIERI (TO)

Fase di progetto : **DEFINITIVO / ESECUTIVO**

Oggetto elaborato : **PLANIMETRIA QUOTATA**

Scala: 1:50 Tavole: 04 - ARCH

Data: **MAGGIO 2010** Architetto:
 Agg. It: **Nome Itc:**

Progettista : **Geom. Dario VIOLA** Timbro della
 Collaboratori : **Geom. Cristiano HICI** Ripartizione
Arch. Lucia SPRIANO
 Responsabile del Progettamento:
Ing. Massimo TRICARICO

IL PROGETTO, PER LA PARTE RELATIVA ALLE MANIFESTAZIONI DI INTERESSE, E' STATO AUTORIZZATO IN DATA 12/05/2010 DALLA COMMISSIONE REGIONALE PER LA TUTELA DEL PATRIMONIO CULTURALE E MONUMENTALE DELLA REGIONE PIEMONTE. IL PROGETTO, PER LA PARTE RELATIVA ALLE MANIFESTAZIONI DI INTERESSE, E' STATO AUTORIZZATO IN DATA 12/05/2010 DALLA COMMISSIONE REGIONALE PER LA TUTELA DEL PATRIMONIO CULTURALE E MONUMENTALE DELLA REGIONE PIEMONTE. IL PROGETTO, PER LA PARTE RELATIVA ALLE MANIFESTAZIONI DI INTERESSE, E' STATO AUTORIZZATO IN DATA 12/05/2010 DALLA COMMISSIONE REGIONALE PER LA TUTELA DEL PATRIMONIO CULTURALE E MONUMENTALE DELLA REGIONE PIEMONTE.

PIANTA PIANO INTERRATO

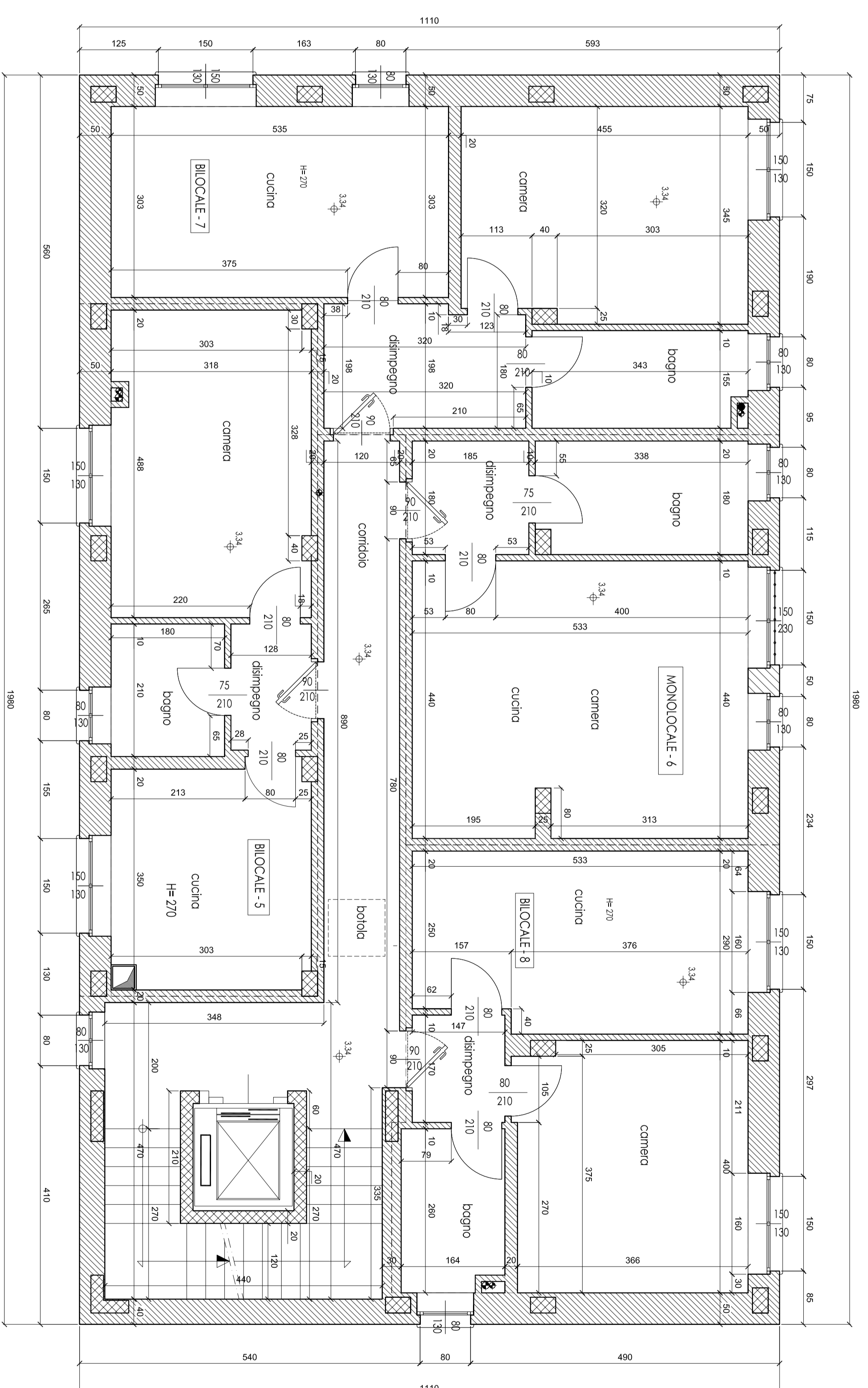
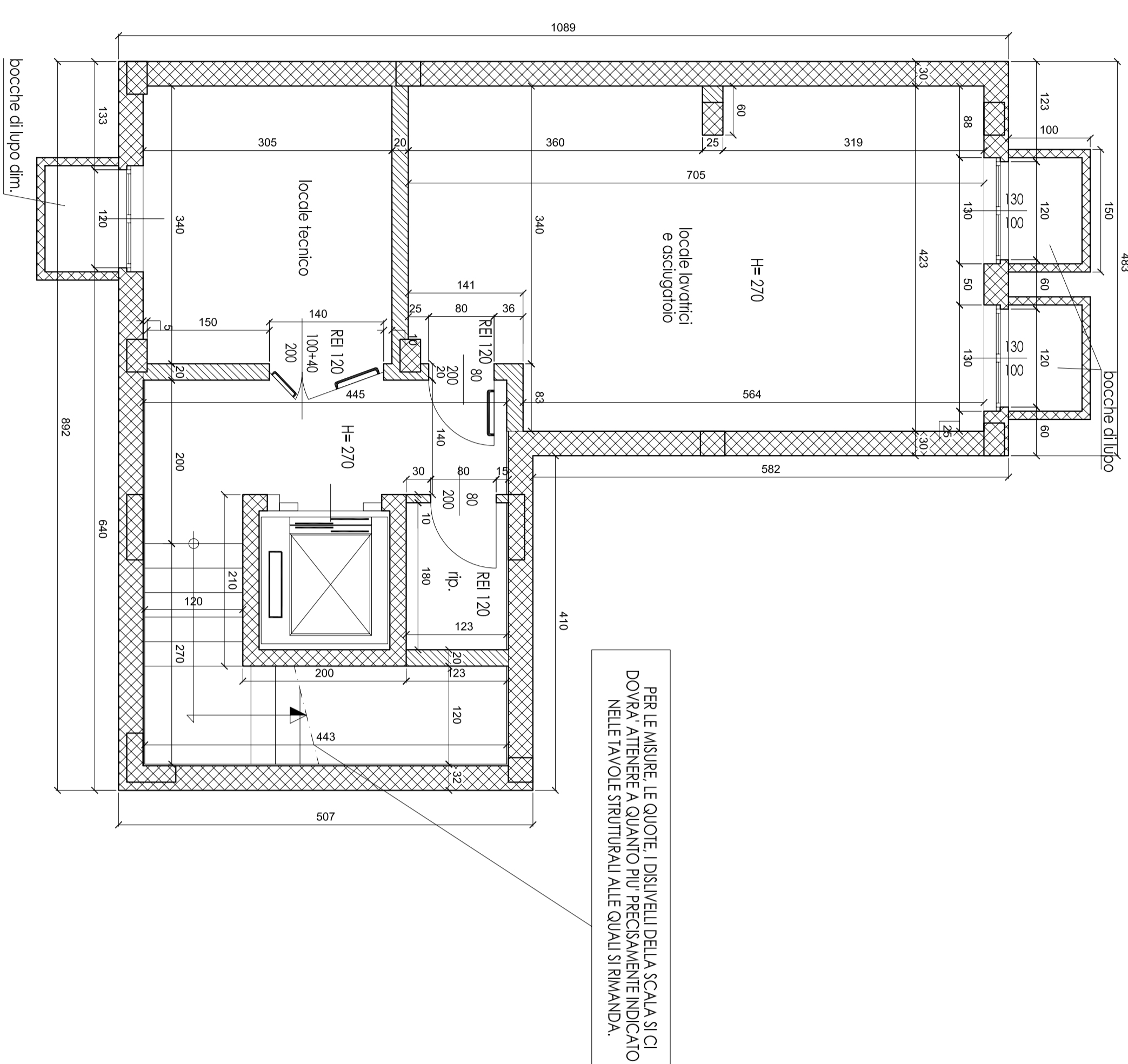

PIANTA PIANO TERRA

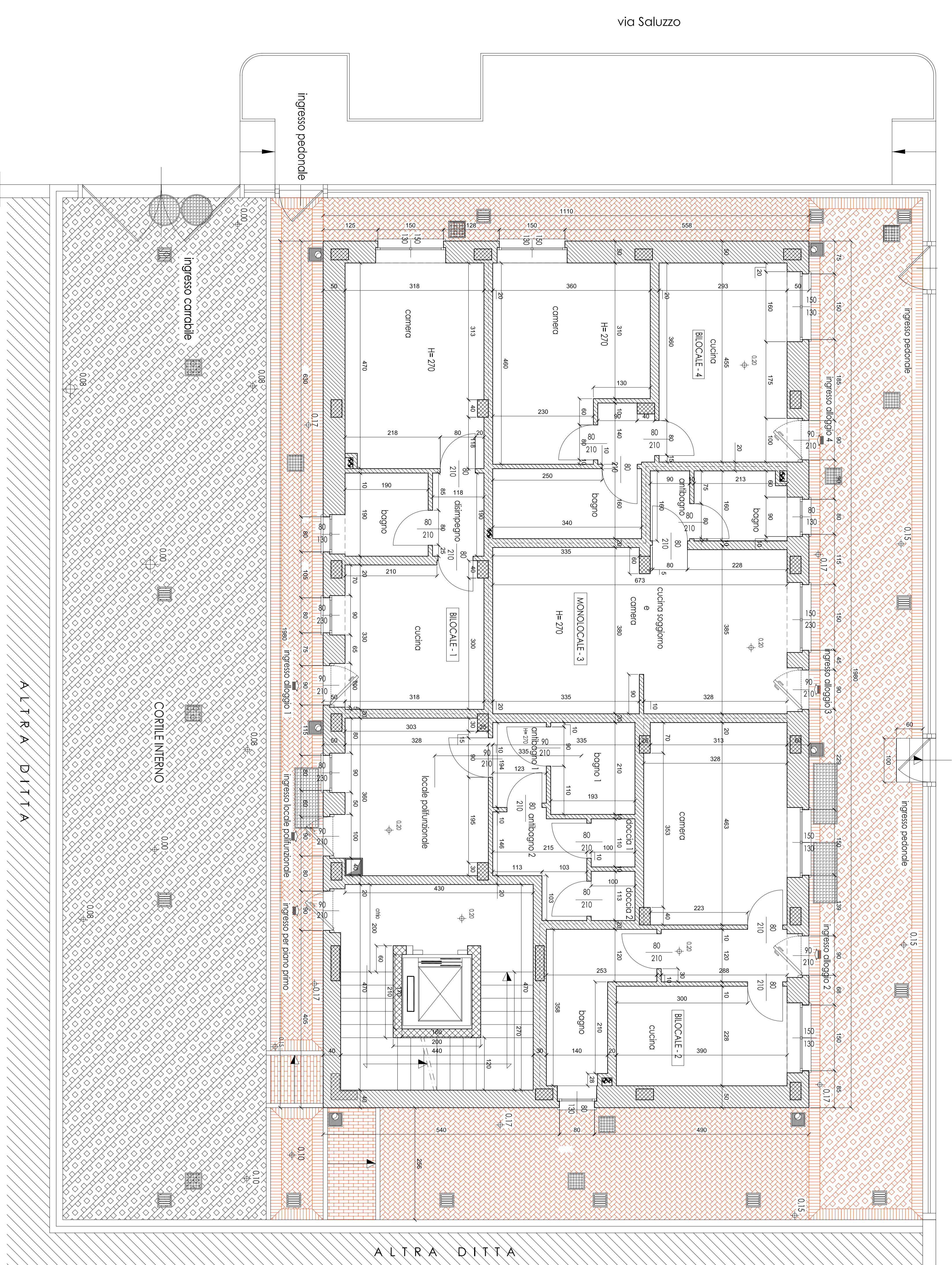

PIANTA PIANO COPERTURA

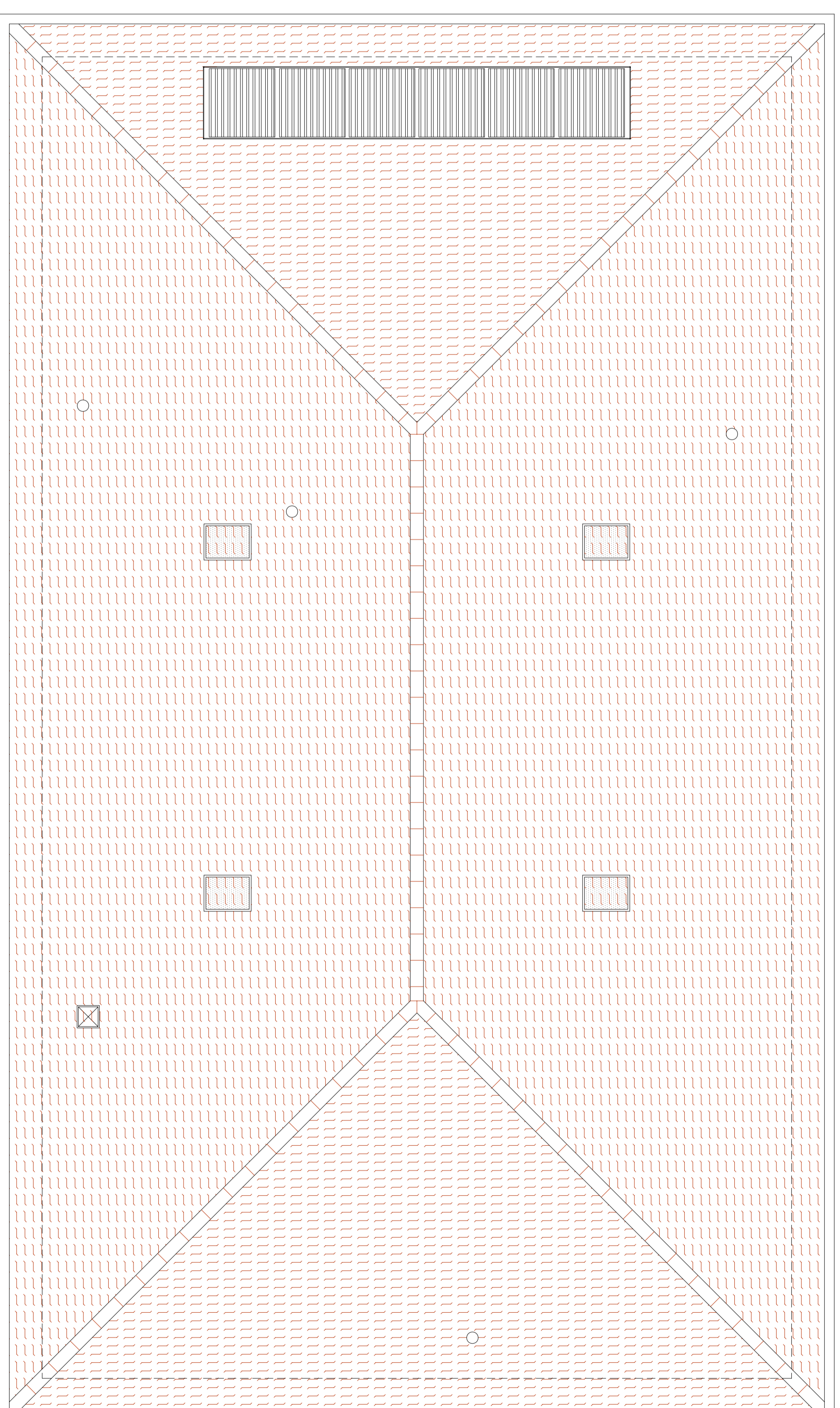

N.B. PER TUTTE LE INDICAZIONI ED INFORMAZIONI RIFERITE AGLI IMPIANTI
 IDRICO-SANITARIO, ELETTRICO, TERMICO, ECC.) NONCHÉ I RELATIVI ACCESSORI
 SI DOVRA' FARE FEDE A QUANTO SPECIFICATO NELLE TAVOLE ESECUTIVE DEGLI
 IMPIANTI, ALLE QUALI SI RIMANDA TASSATIVAMENTE.
 PER OGNI INDICAZIONE DI CARATTERE STRUTTURALE SI DOVRA' FARE FEDE ALLE
 SOLE TAVOLE STRUTTURALI ALLE QUALI SI RIMANDA.