

CITTA' di MONCALIERI
 PROVINCIA di TORINO
 Settore Gestione Infrastrutture

Progetto : **SPERIMENTAZIONE DI INTERVENTI
 DI SOCIAL HOUSING TRAMITE CASI PILOTA**
 RISTRUTTURAZIONE FABBRICATO COMUNALE
 SITO IN VIA SALIZZO N. 18 - MONCALIERI (TO)

Fase di progetto : **DEFINITIVO / ESECUTIVO**

Oggetto elaborato:
**SEDIME FABBRICATO
 SEZIONE STATO DI FATTO**

Scale: 1:100 Tavole: 02 - ARCH

Data: MAGGIO 2010 Architetto:
 Nome file:

Progettista : **Geom. Daria VIOLA**
 Collaboratori : **Geom. Antonella
 P. C. - Geom. Daniela
 Arch. Luca SPINANO**
 Responsabile del Procedimento:
Ing. Matteo TRICARICO

TIMBRI E FIRME

L'ESECUTORE DEVE VERIFICARE LE MISURE SUL POSTO PRIMA DI QUALSIASI INTERVENTO. TUTTE LE
 MISURE SONO RIFERITE A SUPERFICI FINITE A RIFERITA REGOLA D'ARTE. I MATERIALI DA UTILIZZARE
 DEVONO ESSERE CONFORMI ALLE DIMI E ALLE SPECIFICAZIONI DEL PROGETTO. IL DISEGNO PREZZI

**SEDIME OCCUPATO DAL FABBRICATO ESISTENTE
 OGGETTO DI DEMOLIZIONE**

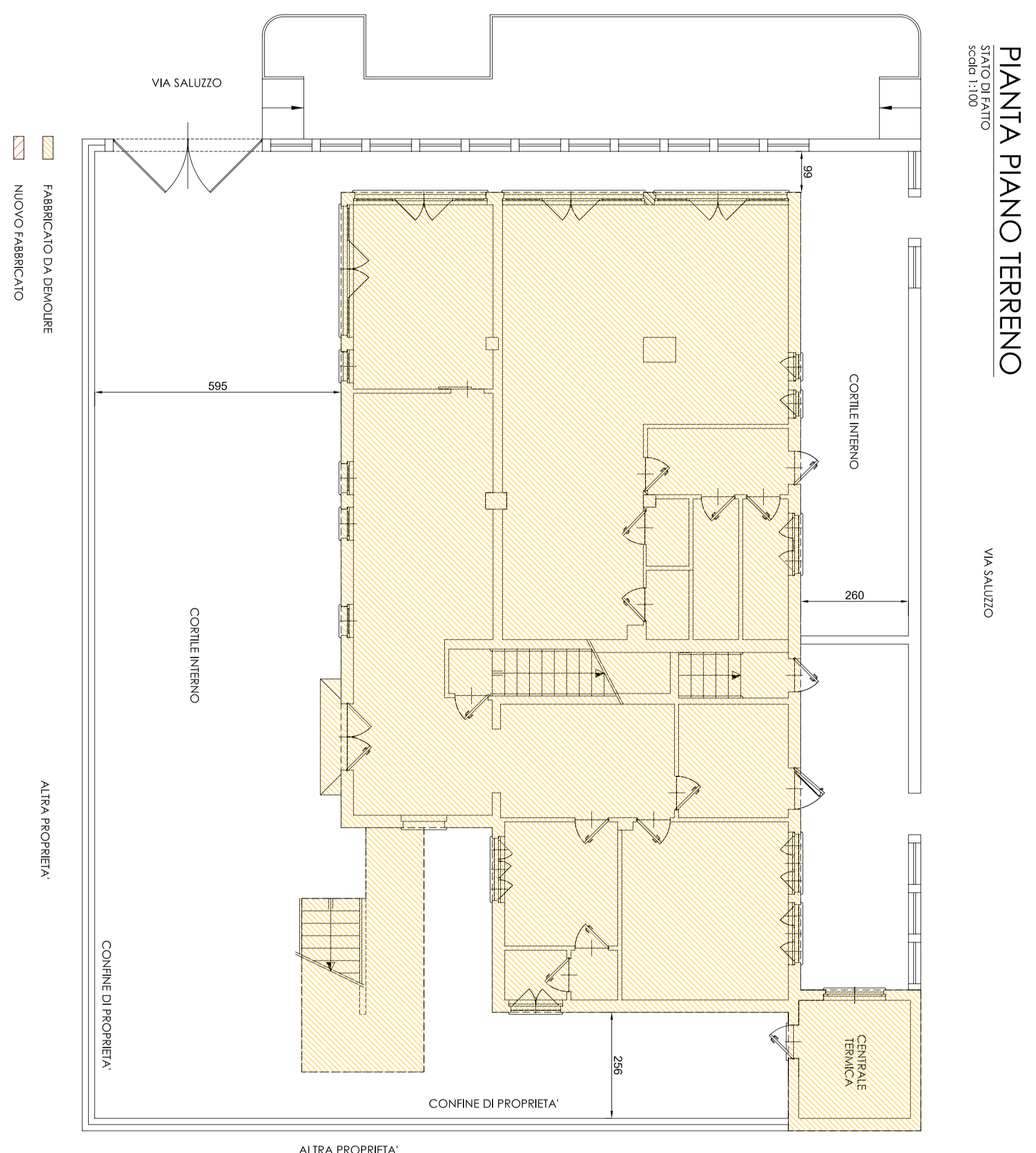

SEDIME OCCUPATO DAL NUOVO FABBRICATO

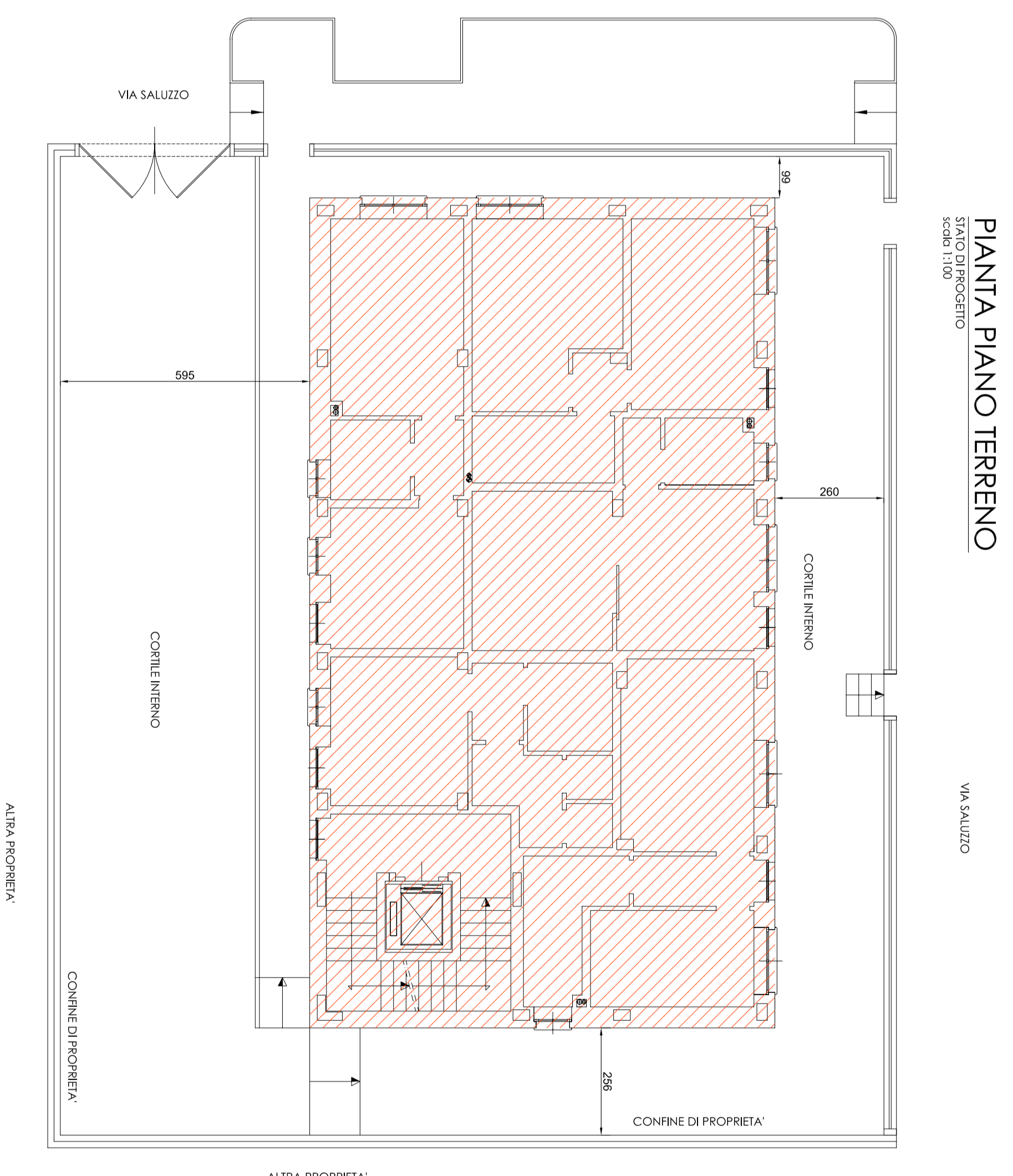

**SOVRAPPOSIZIONE DEI SEDIMI RIFERITI
 ALLA PIANTA DEL PIANO TERRA**

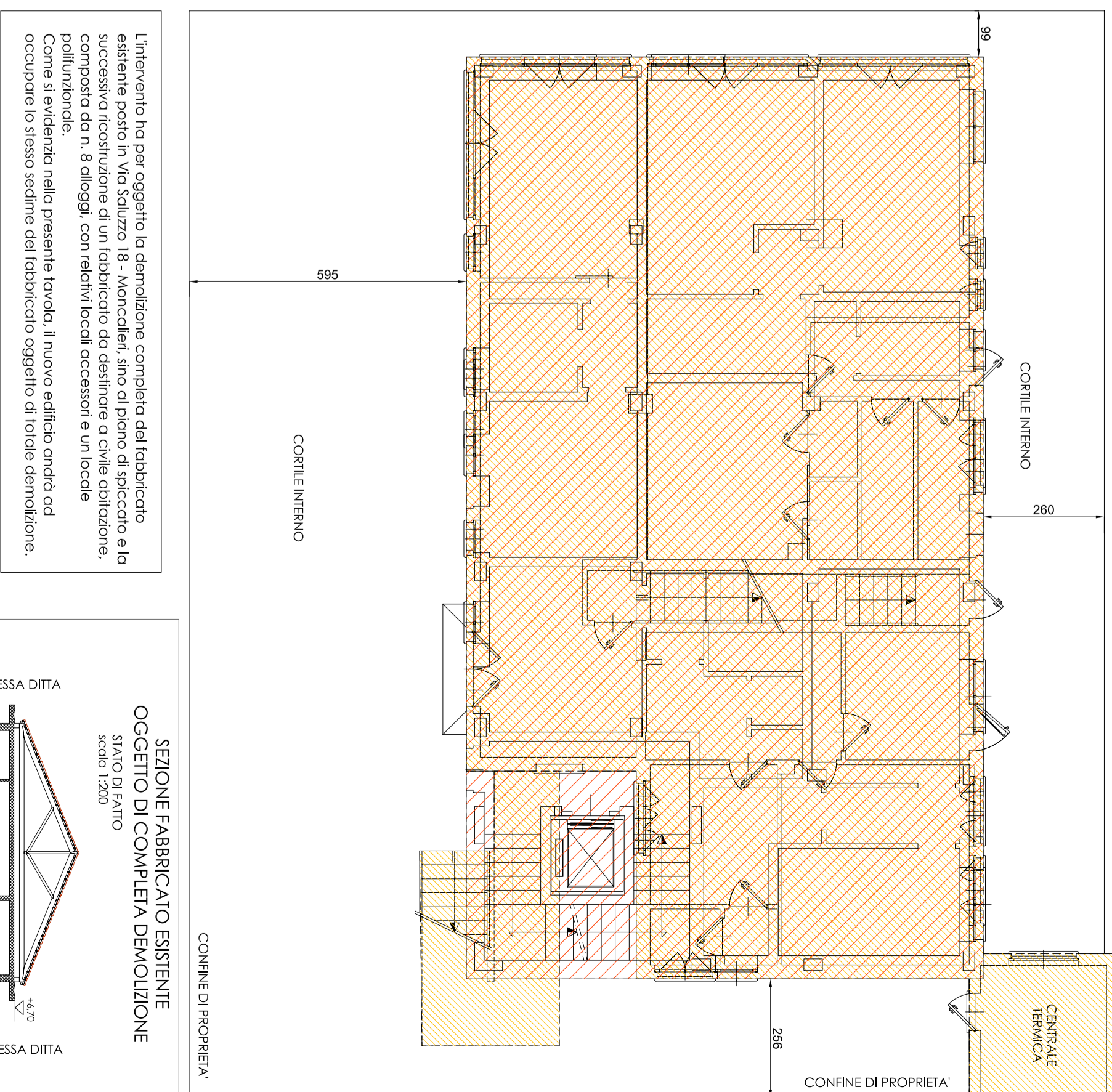

L'Esistente in per oggetto di demolizione completa nel fabbricato
 adibente posto in Via Salizzo 18 - Moncalieri sito di piano di applicazione e la
 costruzione di un nuovo fabbricato con destinazione di uso abitativo e un nuovo
 polifunzionale. Il nuovo fabbricato presenta fondo. Il nuovo edificio avrà un
 occupante lo stesso edificio del fabbricato oggetto di totale demolizione.

