

**CITTÀ DI MONCALIERI**  
Servizio Segreteria Generale

COMUNE DI MONCALIERI



UFFICIO PROTOCOLLO

Nr. 0033625 Tipo: E  
Data: 04/06/2018 15:36

Spett.le Comune di Moncalieri  
Al Responsabile della  
Trasparenza

**OGGETTO: ATTESTAZIONE VARIAZIONE STATO PATRIMONIALE  
AMMINISTRATORI COMUNALI RISPETTO ALLA DICHIARAZIONE INIZIALE  
RELATIVA ANNO 2016 – DICHIARAZIONE AI SENSI ART. 14 D. LGS. N. 33/2013.**

Io sottoscritto/a Ricco Galluzzo Biagio

nato/a TORINO il 26/12/1971

Carica ricoperta nel Comune di Moncalieri Consigliere Comunale

ai sensi e per gli effetti di cui all'art. 14 del D.Lgs. n. 33/2013 e consapevole delle sanzioni penali in caso di dichiarazioni false, ai sensi degli artt. 75 e 76 D.P.R. n. 445/2000 sotto la propria responsabilità

**DICHIARO**

(apporre segno sulla voce scelta)

**NON** sono intervenute variazioni nell'anno 2016 della situazione patrimoniale rispetto all'ultima dichiarazione di situazione patrimoniale presentata

**SONO** intervenute nell'anno 2016 le variazioni della situazione patrimoniale in aumento o diminuzione rispetto all'ultima dichiarazione di situazione patrimoniale presentata:

BENI IMMOBILI (TERRENI E FABBRICATI)				
+/-	Natura del diritto (a)	Tipologia (indicare se fabbricato o terreno)	Quota di titolarità %	Italia/Estero

a) Specificare se trattasi di proprietà, comproprietà, superficie, enfiteusi, usufrutto, uso, abitazione

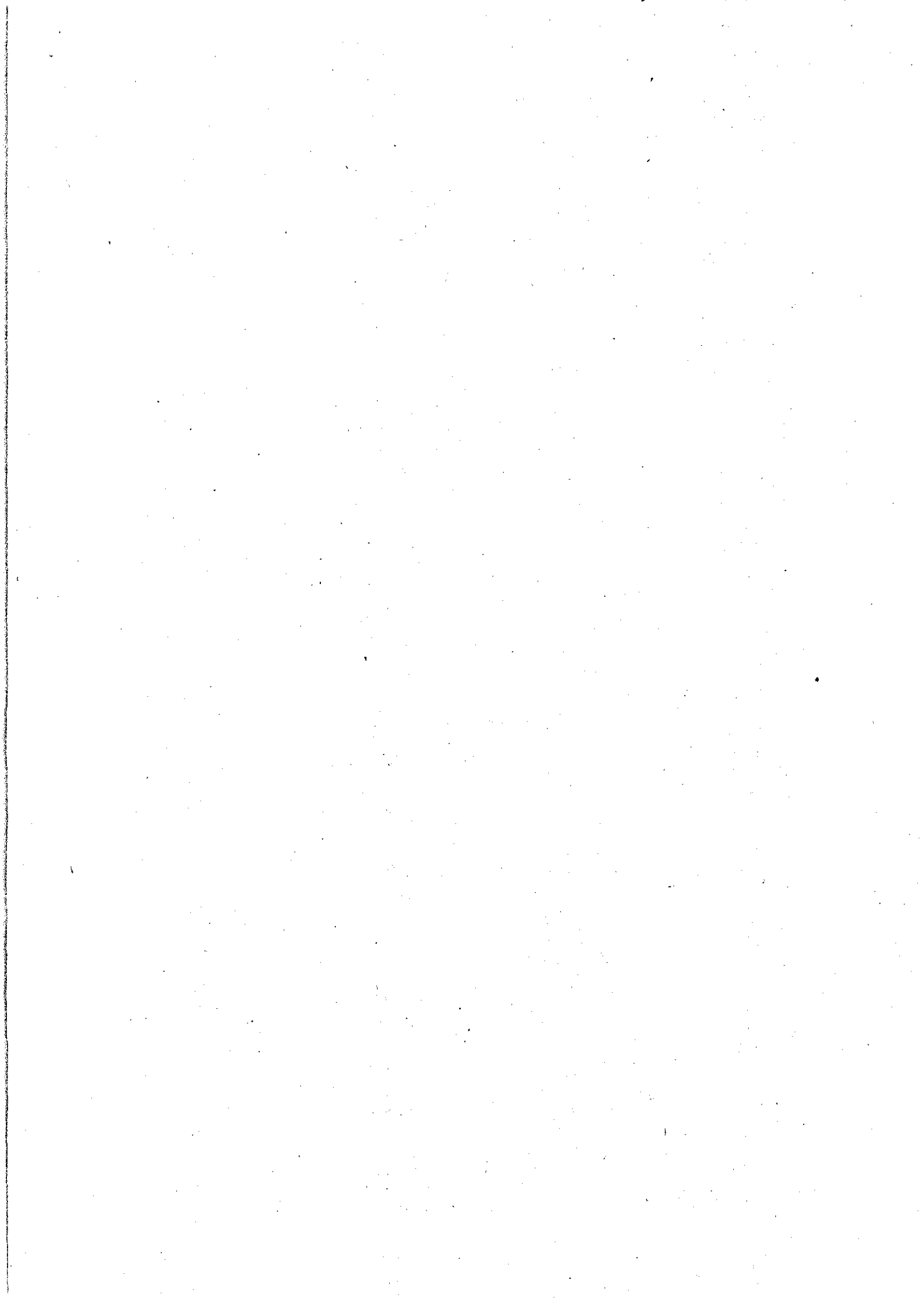

BENI MOBILI ISCRITTI IN PUBBLICI REGISTRI			
+/-	Tipologia – Indicare se Autovetture, aeromobile, imbarcazione da diporto	CV fiscali	Anno di immatricolazione

AZIONI E QUOTE DI PARTECIPAZIONE IN SOCIETA'				
+/-	Denominazione della società (anche estera)	Tipologia (indicare se si posseggono quote o azioni)	n. di azioni	n. di quote

ESERCIZIO DI FUNZIONI DI AMMINISTRATORE O DI SINDACO DI SOCIETÀ		
+/-	Denominazione della società (anche estera)	Natura dell'incarico

TITOLARITA' DI IMPRESE		
+/-	Denominazione dell'impresa	Qualifica

**E inoltre, alla presente dichiarazione, ALLEGO:**

- Copia dell'ultima dichiarazione dei redditi soggetti all'imposta sui redditi delle persone fisiche da me presentata (Mod. 730 anno 2017 – redditi 2016), così come previsto dal 2° punto dell'art. 2 della Legge 5 luglio 1982, n. 441;

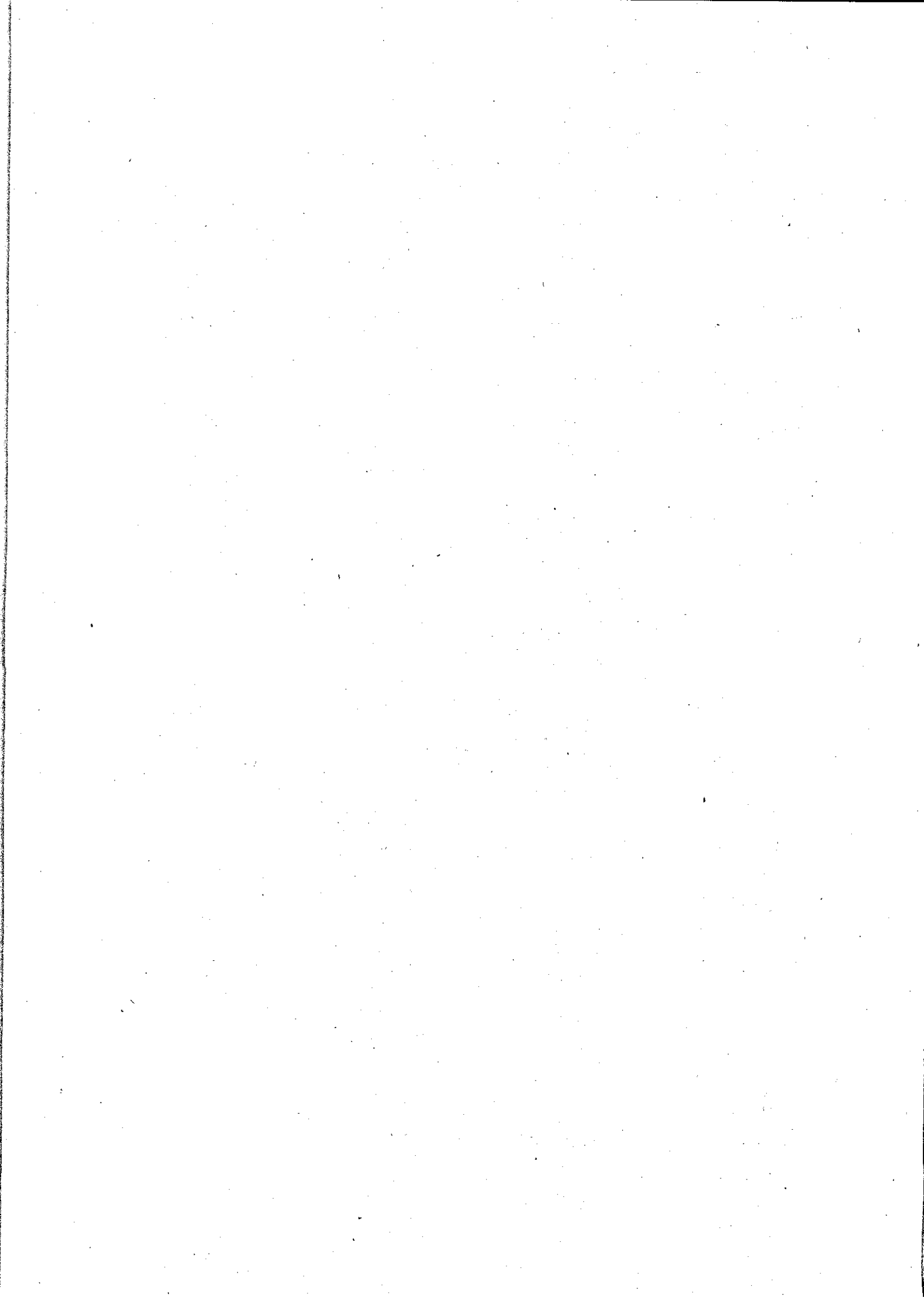

Ai fini dell'adempimento di cui all'art. 2, comma 2°, della Legge 441/1982 e dell'art. 14, comma 1°, lettera f), del D.Lgs. 33/2013:

**DICHIARO**

(apporte segno sulla voce scelta)

- che NON hanno prestato consenso alla pubblicazione dell'attestazione concernente la variazione alla situazione patrimoniale dell'anno 2016 e alle specifiche dichiarazioni dei redditi il coniuge non separato e i parenti, ove presenti, entro il secondo grado;  
ovvero
- che prestano consenso e allegano attestazione concernente la variazione alla situazione patrimoniale dell'anno 2016 e specifica dichiarazione dei redditi il coniuge non separato e i parenti, ove presenti entro il secondo grado (compilare una dichiarazione per ciascun dichiarante secondo il modello in allegato b))

Consapevole delle sanzioni penali, nel caso di dichiarazioni non veritiere e falsità negli atti, richiamate dall'art. 76 del D.P.R. 445/2000 e s.m.i., e ai fini degli obblighi di pubblicazione di cui all'art. 14 del D.Lgs. n. 33/2013 relativo ai titolari di incarico di indirizzo politico,

SUL MIO ONORE AFFERMO CHE LA DICHIARAZIONE CORRISPONDE AL VERO

Moncalieri, li 09/06/2018

FIRMA DELL'AMMINISTRATORE DICHIARANTE  
(Sindaco, Assessore o Consigliere Comunale)

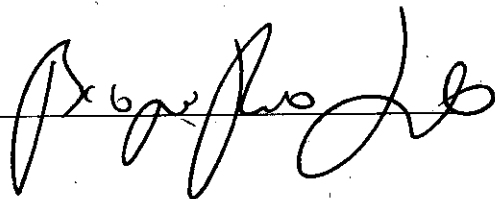

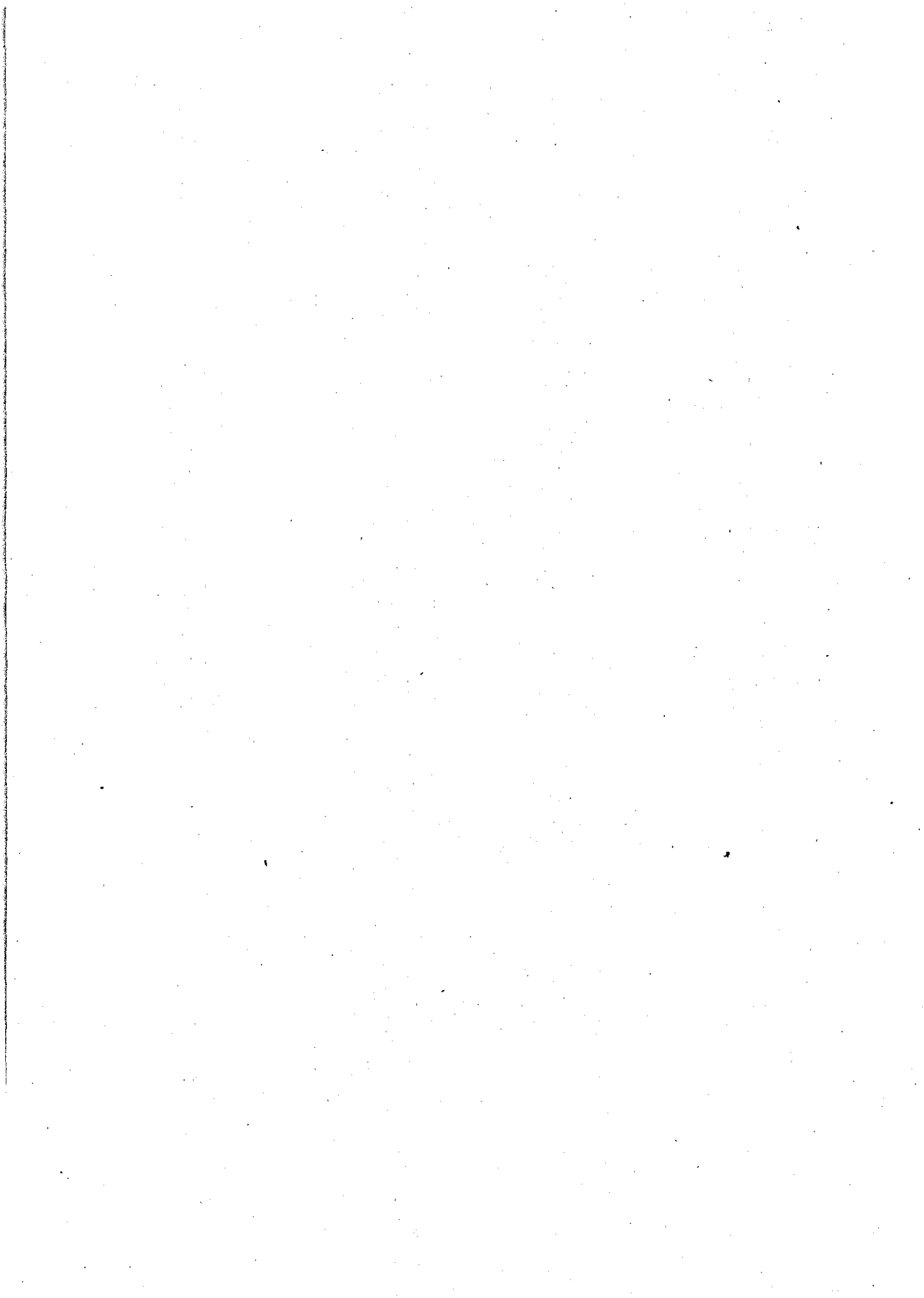



# MODELLO 730-3 redditi 2016

## prospetto di liquidazione relativo all'assistenza fiscale prestata

730 rettificativo

730 integrativo

Impegno ad informare il contribuente di eventuali comunicazioni dell'Agenzia delle Entrate relative alla presente dichiarazione

Comunicazione dati rettificati CAF o professionista

Sostituto, CAF o professionista non delegato

CODICE FISCALE		COGNOME E NOME O DENOMINAZIONE		N. ISCRIZIONE ALBO DEI CAF
SOSTITUTO D'IMPOSTA O C.A.F. O PROFESSIONISTA ABILITATO				
RESPONSABILE ASSISTENZA FISCALE				
DICHIARANTE	RCCBGI71T26L219W	RICCO	GALLUZZO	
CONIUGE DICHIARANTE				

RIEPILOGO DEI REDDITI		<sup>1</sup> DICHIARANTE	<sup>2</sup> CONIUGE
1	REDDITI DOMINICALI	,00	,00
2	REDDITI AGRARI	,00	,00
3	REDDITI DEI FABBRICATI	,00	,00
4	REDDITI DI LAVORO DIPENDENTE E ASSIMILATI	37.797,00	,00
5	ALTRI REDDITI	,00	,00
6	IMPONIBILE CEDOLARE SECCA	3.600,00	,00
7	Reddito abitazione principale e pertinenze (non soggette a IMU)	769,00	,00
CALCOLO DEL REDDITO IMPONIBILE E DELL'IMPOSTA LORDA		<sup>1</sup> DICHIARANTE	<sup>2</sup> CONIUGE
11	REDDITO COMPLESSIVO	38.566,00	,00
12	Deduzione abitazione principale e pertinenze (non soggette a IMU)	769,00	,00
13	ONERI DEDUCIBILI	,00	,00
14	REDDITO IMPONIBILE	37.797,00	,00
15	Compensi per attività sportive dilettantistiche con ritenuta a titolo d'imposta	,00	,00
16	IMPOSTA LORDA	10.683,00	,00
CALCOLO DETRAZIONI E CREDITI D'IMPOSTA		<sup>1</sup> DICHIARANTE	<sup>2</sup> CONIUGE
21	Detrazione per coniuge a carico	,00	,00
22	Detrazione per figli a carico	1.185,00	,00
23	Ulteriore detrazione per figli a carico	,00	,00
24	Detrazione per altri familiari a carico	,00	,00
25	Detrazione per redditi di lavoro dipendente	493,00	,00
26	Detrazione per redditi di pensione	,00	,00
27	Detrazione per redditi assimilati a quelli di lavoro dipendente e altri redditi	,00	,00
28	Detrazione oneri ed erogazioni liberali	207,00	,00
29	Detrazione spese per interventi di recupero del patrimonio edilizio	,00	,00
30	Detrazione spese arredo immobili ristrutturati	,00	,00
31	Detrazione spese per interventi di risparmio energetico	,00	,00
32	Detrazione spese arredo immobili giovani coppie	,00	,00
33	Detrazione IVA per acquisto abitazione classe energetica A o B	,00	,00
37	Detrazioni inquilini con contratto di locazione e affitto terreni agricoli ai giovani	,00	,00
38	Altre detrazioni d'imposta	,00	,00
41	Credito d'imposta per il riacquisto della prima casa	,00	,00
42	Credito d'imposta per l'incremento dell'occupazione	,00	,00
43	Credito d'imposta reintegro anticipazioni fondi pensione	,00	,00
44	Credito d'imposta per mediazioni	,00	,00
45	Credito d'imposta per negoziazione e arbitrato	,00	,00
48	TOTALE DETRAZIONI E CREDITI D'IMPOSTA	1.885,00	,00
CALCOLO DELL'IMPOSTA NETTA E DEL RIGO DIFFERENZA		<sup>1</sup> DICHIARANTE	<sup>2</sup> CONIUGE
50	IMPOSTA NETTA	8.798,00	,00
51	Credito d'imposta per altri immobili - Sisma Abruzzo	,00	,00
52	Credito d'imposta per l'abitazione principale - Sisma Abruzzo	,00	,00
53	Credito d'imposta per imposte pagate all'estero	,00	,00
54	Credito d'imposta per erogazioni cultura	,00	,00
55	Credito d'imposta per erogazioni scuola	,00	,00
56	Credito d'imposta per videosorveglianza	,00	,00
57	Credito d'imposta per canoni non percepiti	,00	,00
58	Crediti residui per detrazioni incapienti	,00	,00
59	RITENUTE	8.725,00	,00
60	DIFFERENZA	73,00	,00

ECCEDENZA, ACCONTI E ALTRE RETTIFICHE		1	DICHIARANTE	2	CONIUGE			
61	ECCEDENZA DELL'IRPEF RISULTANTE DALLE PRECEDENTI DICHIARAZIONI		,00		,00			
62	ACCONTI VERSATI		,00		,00			
63	Restituzione bonus fiscale e straordinario		,00		,00			
64	Detrazioni e crediti già rimborsati dal sostituto		,00		,00			
66	Bonus IRPEF spettante		,00		,00			
67	Bonus IRPEF riconosciuto in dichiarazione		,00		,00			
68	Restituzione Bonus IRPEF non spettante		,00		,00			
CALCOLO DELLE ADDIZIONALI REGIONALE E COMUNALE ALL'IRPEF		1	DICHIARANTE	2	CONIUGE			
71	REDDITO IMPONIBILE		37.797,00		,00			
72	ADDIZIONALE REGIONALE ALL'IRPEF DOVUTA		789,00		,00			
73	ADDIZIONALE REGIONALE ALL'IRPEF RISULTANTE DALLA CERTIFICAZIONE		764,00		,00			
74	ECCEDENZA ADDIZIONALE REGIONALE ALL'IRPEF PRECEDENTE DICHIARAZIONE		,00		,00			
75	ADDIZIONALE COMUNALE ALL'IRPEF DOVUTA		206,00		,00			
76	ADDIZIONALE COMUNALE ALL'IRPEF RISULTANTE DALLA CERTIFICAZIONE E/O VERSATA		203,00		,00			
77	ECCEDENZA ADDIZIONALE COMUNALE ALL'IRPEF PRECEDENTE DICHIARAZIONE		,00		,00			
78	ACCONTO ADDIZIONALE COMUNALE ALL'IRPEF 2017		62,00		,00			
79	ACCONTO ADDIZIONALE COMUNALE ALL'IRPEF 2017 RISULTANTE DALLA CERTIFICAZIONE		59,00		,00			
CEDOLARE SECCA LOCAZIONI		1	DICHIARANTE	2	CONIUGE			
81	CEDOLARE SECCA DOVUTA		360,00		,00			
82	ECCEDENZA CEDOLARE SECCA RISULTANTE DALLA PRECEDENTE DICHIARAZIONE		,00		,00			
83	ACCONTI CEDOLARE SECCA VERSATI PER IL 2016		342,00		,00			
CONTRIBUTO DI SOLIDARIETÀ		1	DICHIARANTE	2	CONIUGE			
84	BASE IMPONIBILE CONTRIBUTO DI SOLIDARIETÀ		,00		,00			
85	CONTRIBUTO DI SOLIDARIETÀ DOVUTO		,00		,00			
86	CONTRIBUTO DI SOLIDARIETÀ RISULTANTE DALLA CERTIFICAZIONE		,00		,00			
LIQUIDAZIONE DELLE IMPOSTE DEL DICHIARANTE		Codice Regione/ Comune	CREDITI				DEBITI	
			Importi non rimborsabili	Credito	di cui da utilizzare in compensazione con F24	di cui da rimborsare	Importi da non versare	Importi da trattenere/versare
91	IRPEF		2	3	4	5	6	7
92	ADDIZIONALE REGIONALE IRPEF	1	13	,00	,00	,00	,00	73,00
93	ADDIZIONALE COMUNALE IRPEF	F335	,00	,00	,00	,00	3,00	,00
94	PRIMA RATA ACCONTO IRPEF 2017							,00
95	SECONDA O UNICA RATA ACCONTO IRPEF 2017							73,00
96	ACCONTO 20% REDDITI TASSAZIONE SEPARATA						,00	,00
97	ACCONTO ADDIZIONALE COMUNALE 2017							,00
98	IMPOSTA SOSTITUTIVA PREMI DI RISULTATO						,00	,00
99	CEDOLARE SECCA LOCAZIONI		,00	,00	,00	,00	,00	18,00
100	PRIMA RATA ACCONTO CEDOLARE SECCA 2017							137,00
101	SECONDA O UNICA RATA ACCONTO CEDOLARE SECCA 2017							205,00
102	CONTRIBUTO DI SOLIDARIETÀ						,00	,00
LIQUIDAZIONE DELLE IMPOSTE DEL CONIUGE		Codice Regione/ Comune	CREDITI				DEBITI	
			Importi non rimborsabili	Credito	di cui da utilizzare in compensazione con F24	di cui da rimborsare	Importi da non versare	Importi da trattenere/versare
111	IRPEF		2	3	4	5	6	7
112	ADDIZIONALE REGIONALE IRPEF	1	,00	,00	,00	,00	,00	,00
113	ADDIZIONALE COMUNALE IRPEF		,00	,00	,00	,00	,00	,00
114	PRIMA RATA ACCONTO IRPEF 2017							,00
115	SECONDA O UNICA RATA ACCONTO IRPEF 2017							,00
116	ACCONTO 20% REDDITI TASSAZIONE SEPARATA						,00	,00
117	ACCONTO ADDIZIONALE COMUNALE 2017							,00
118	IMPOSTA SOSTITUTIVA PREMI DI RISULTATO						,00	,00
119	CEDOLARE SECCA LOCAZIONI		,00	,00	,00	,00	,00	,00
120	PRIMA RATA ACCONTO CEDOLARE SECCA 2017							,00
121	SECONDA O UNICA RATA ACCONTO CEDOLARE SECCA 2017							,00
122	CONTRIBUTO DI SOLIDARIETÀ						,00	,00



ALTRI DATI		1	DICHIARANTE	2	CONIUGE			
130	Residuo credito d'imposta per erogazione cultura		,00		,00			
131	Residuo credito d'imposta per il riacquisto della prima casa da utilizzare in compensazione		,00		,00			
132	Residuo credito d'imposta per l'incremento dell'occupazione da utilizzare in compensazione		,00		,00			
133	Residuo credito d'imposta per l'abitazione principale - Sisma Abruzzo		,00		,00			
134	Residuo credito d'imposta reintegro anticipazioni fondi pensione		,00		,00			
135	Residuo credito d'imposta per mediazioni		,00		,00			
136	Totale spese sanitarie rateizzate nella presente dichiarazione (righe E1, E2 e E3)		,00		,00			
137	Reddito di riferimento per agevolazioni fiscali (con imponibile cedolare secca locazioni)		42.166,00		,00			
138	ACCONTO IRPEF 2017							
	CASI PARTICOLARI							
	Reddito complessivo		,00		,00			
139	Importo su cui calcolare l'acconto		,00		,00			
141	ACCONTI 2017							
	COMPENSATI							
	INTERNAMENTE							
	NEL MOD. 730/2017							
	Prima rata acconto IRPEF		,00		,00			
	Acconto addizionale comunale		,00		,00			
	Prima rata acconto cedolare secca		,00		,00			
145	Crediti per imposte pagate all'estero	Anno	Totale credito utilizzato	Stato	Credito utilizzato	Stato	Credito utilizzato	
		DICHIARANTE	1	2	3	4	5	6
146		CONIUGE DICHIARANTE						
147	Redditi fondiari non imponibili			85,00			,00	
148	Reddito abitazione principale e pertinenze (soggette a IMU)			,00			,00	
149	Residuo deduzione somme restituite			,00			,00	
150	Residuo erogazioni scuola			,00			,00	
151	Residuo credito d'imposta per negoziazione e arbitrato			,00			,00	
152	Residuo credito d'imposta per videosorveglianza			,00			,00	
160	Credito d'imposta per erogazione cultura	DICHIARANTE	Rata 2015	1	,00	Rata 2016	2	,00
		CONIUGE DICHIARANTE	Rata 2015		,00	Rata 2016		,00

## RISULTATO DELLA LIQUIDAZIONE

MOD 730 ORDINARIO - IMPORTI DA TRATTENERE O DA RIMBORSARE					
	RICHIESTA DI RATEIZZAZIONE DEI VERSAMENTI DI SALDO E DEGLI EVENTUALI ACCONTI IN		RATE	SALDO E PRIMO ACCONTO	SECONDO O UNICO ACCONTO
161	IMPORTO CHE SARA' TRATTENUTO DAL DATORE DI LAVORO O DALL'ENTE PENSIONISTICO IN BUSTA PAGA Saldo e primo acconto nel mese di luglio (agosto/settembre per i pensionati). Secondo o unico acconto nel mese di novembre Nel caso di richiesta di rateizzazione il saldo ed il primo acconto saranno ripartiti in base al numero di rate richiesto			1	2
				253,00	278,00
162	IMPORTO DA VERSARE CON IL MOD. F24 (dipendenti senza sostituto). Saldo e primo acconto nel mese di giugno. Secondo o unico acconto nel mese di novembre. Per il dettaglio delle imposte da versare vedere i righe da 231 a 245				,00
					CREDITO
163	IMPORTO CHE SARA' RIMBORSATO DAL DATORE DI LAVORO O DALL'ENTE PENSIONISTICO IN BUSTA PAGA Nel mese di luglio (agosto/settembre per i pensionati)				,00
164	IMPORTO CHE SARA' RIMBORSATO DALL'AGENZIA DELLE ENTRATE (dipendenti senza sostituto)				,00
MOD 730 INTEGRATIVO - IMPORTI DA RIMBORSARE					
	1	2	3	4	5
	CODICE REGIONE/COMUNE	RIMBORSO DICHIARANTE	CODICE REGIONE/COMUNE	RIMBORSO CONIUGE	TOTALE
171	IRPEF	,00		,00	,00
172	ADDIZIONALE REGIONALE IRPEF	,00		,00	,00
173	ADDIZIONALE COMUNALE IRPEF	,00		,00	,00
174	ACCONTO 20% REDDITI TASSAZIONE SEPARATA	,00		,00	,00
175	IMPOSTA SOSTITUTIVA PREMI DI RISULTATO	,00		,00	,00
176	CEDOLARE SECCA LOCAZIONI	,00		,00	,00
177	CONTRIBUTO DI SOLIDARIETA'	,00		,00	,00
178	IMPORTO CHE SARA' RIMBORSATO DAL DATORE DI LAVORO O DALL'ENTE PENSIONISTICO IN BUSTA PAGA				,00
179	IMPORTO CHE SARA' RIMBORSATO DALL'AGENZIA DELLE ENTRATE (dipendenti senza sostituto)				,00

## DATI PER LA COMPILAZIONE DEL MODELLO F24

CREDITI DA UTILIZZARE IN COMPENSAZIONE MOD F24		1	2	3	4	5	
		CODICE TRIBUTO	ANNO DI RIFERIMENTO	CODICE REGIONE/COMUNE	CREDITO (DA QUADRO I)	DIPENDENTI SENZA SOSTITUTO (credito non superiore a 12 euro)	
DICHIARANTE	191	IRPEF	4001	2016		,00	
	192	ADDIZIONALE REGIONALE IRPEF	3801	2016		,00	
	193	ADDIZIONALE COMUNALE IRPEF	3844	2016		,00	
	194	CEDOLARE SECCA LOCAZIONI	1842	2016		,00	
	195	SOLO MOD. 730	ACCONTO 20% TASSAZIONE SEPARATA	4200	2016		,00
	196	INTEGRATIVO	IMPOSTA SOSTITUTIVA PREMI DI RISULTATO	1816	2016		,00
	197		CONTRIBUTO DI SOLIDARIETA'	1683	2016		,00
	198	TOTALE				,00	,00

CREDITI DA UTILIZZARE IN COMPENSAZIONE MOD F24		1	2	3	4	5	
		CODICE TRIBUTO	ANNO DI RIFERIMENTO	CODICE REGIONE/COMUNE	CREDITO (DA QUADRO I)	DIPENDENTI SENZA SOSTITUTO (credito non superiore a 12 euro)	
CONIUGE	211	IRPEF	4001	2016		,00	
	212	ADDIZIONALE REGIONALE IRPEF	3801	2016		,00	
	213	ADDIZIONALE COMUNALE IRPEF	3844	2016		,00	
	214	CEDOLARE SECCA LOCAZIONI	1842	2016		,00	
	215	SOLO MOD. 730	ACCONTO 20% TASSAZIONE SEPARATA	4200	2016		,00
	216	INTEGRATIVO	IMPOSTA SOSTITUTIVA PREMI DI RISULTATO	1816	2016		,00
	217		CONTRIBUTO DI SOLIDARIETA'	1683	2016		,00
	218	TOTALE				,00	,00

## IMPORTI DA VERSARE MOD F24 (730 DIPENDENTI SENZA SOSTITUTO)

IMPORTI DA VERSARE - GIUGNO		1	2	3	4
		CODICE TRIBUTO	ANNO DI RIFERIMENTO	CODICE REGIONE/COMUNE	IMPORTO DA VERSARE
231	IRPEF	4001	2016		,00
232	ADDIZIONALE REGIONALE IRPEF	3801	2016		,00
233	ADDIZIONALE COMUNALE IRPEF	3844	2016		,00
234	PRIMA RATA ACCONTO IRPEF 2017	4033	2017		,00
235	ACCONTO 20% TASSAZIONE SEPARATA	4200	2016		,00
236	ACCONTO ADDIZIONALE COMUNALE 2017	3843	2017		,00
237	IMPOSTA SOSTITUTIVA PREMI DI RISULTATO	1816	2016		,00
238	CEDOLARE SECCA LOCAZIONI	1842	2016		,00
239	PRIMA RATA ACCONTO CEDOLARE SECCA 2017	1840	2017		,00
240	CONTRIBUTO DI SOLIDARIETA'	1683	2016		,00
241	Importi relativi al coniuge con domicilio diverso dal dichiarante	ADDIZIONALE REGIONALE IRPEF	3801	2016	,00
242		ADDIZIONALE COMUNALE IRPEF	3844	2016	,00
243		ACCONTO ADDIZIONALE COMUNALE 2017	3843	2017	,00
IMPORTI DA VERSARE - NOVEMBRE					
244	SECONDA O UNICA RATA ACCONTO IRPEF 2017	4034	2017		,00
245	SECONDA O UNICA RATA ACCONTO CEDOLARE SECCA 2017	1841	2017		,00

## MESSAGGI

FIRMA DEL DATORE DI LAVORO O DEL RAPPRESENTANTE DELL'ENTE EROGANTE O DEL RESPONSABILE DELL'ASSISTENZA FISCALE DEL C.A.F. O DEL PROFESSIONISTA ABILITATO

.....