COMUNE DI MONCALIERI
(Provincia di Torino)

# LAVORI DI SISTEMAZIONE IDRAULICA DI RII VARI PREVISTI DAL P.T.E.
(Piano Tecnico Esecutivo) - 1° GRUPPO

## INTERVENTO A2: SISTEMAZIONE DEL RIO CUNIOLI IN CORRISPONDENZA DI CORSO TORINO

P R O G E T T O  E S E C U T I V O

| | | | |
|---|---|---|---|
| TITOLO: | INTERVENTO A2: PLANIMETRIA DI PROGETTO, PROFILO LONGITUDINALE, SEZIONI E PARTICOLARI | | |
| TAVOLA N° | 07/E | LAVORO N° 394 | SCALA VARIE |
| DATA: | DICEMBRE 2016 | AGG. | AGG. |
| Responsabile Unico del Procedimento | Dott. Ing. Giovanni BRIGNOLO | | Comune di Moncalieri: ufficio ciclo delle acque |
| Dott. Ing. R. CILLIS | | studio tecnico ing.brignolo s.r.l. via Vittorio Veneto - 4 - 10121 - Torino Tel. 011/5629490 - Fax 011/5180667 E-mail: studiotecnico@ingbrignolo.it C.od. Fis.: BRG GNN 58C31 L727X Albo degli Ingegneri n° 67345 | Dott. Ing. R. CILLIS<br>Geom. M. GRILLO |

## LEGENDA:

INTERVENTO DA EFFETTUARE SU SEDE STRADALE

## PLANIMETRIA DI PROGETTO
(Scala 1:100)

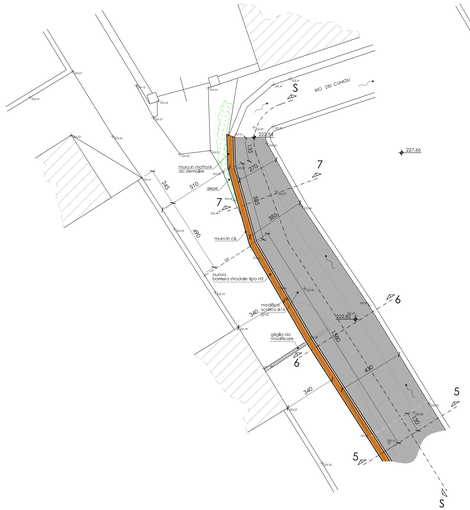


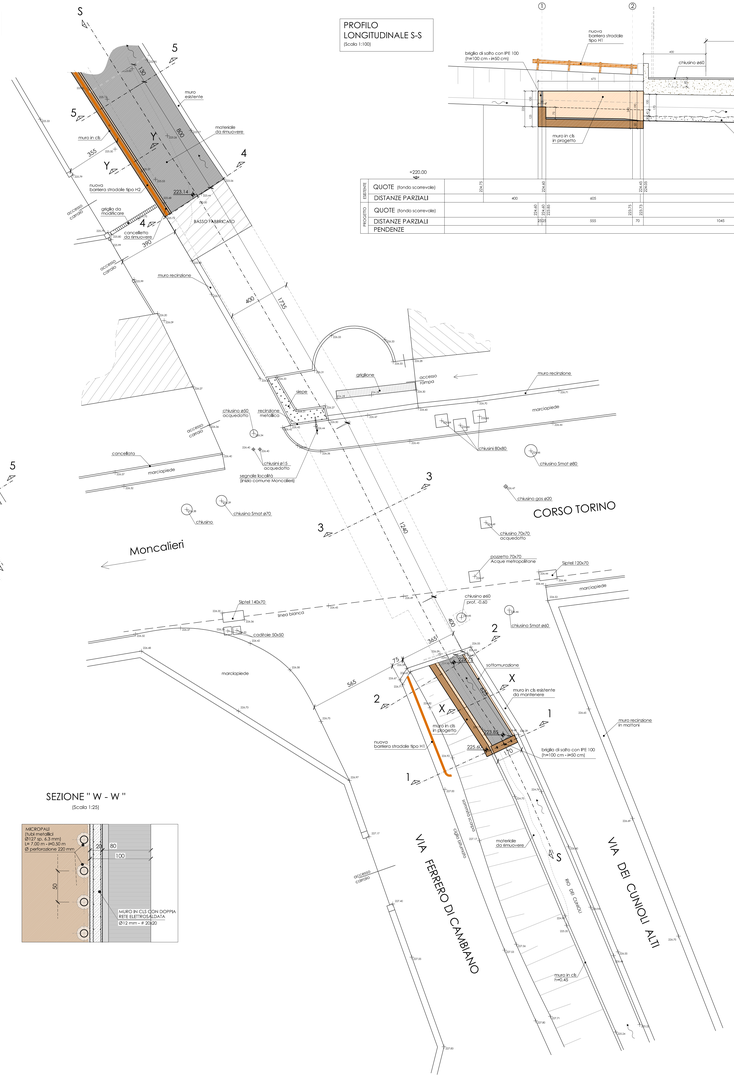


## PROFILO LONGITUDINALE S-S
(Scala 1:100)

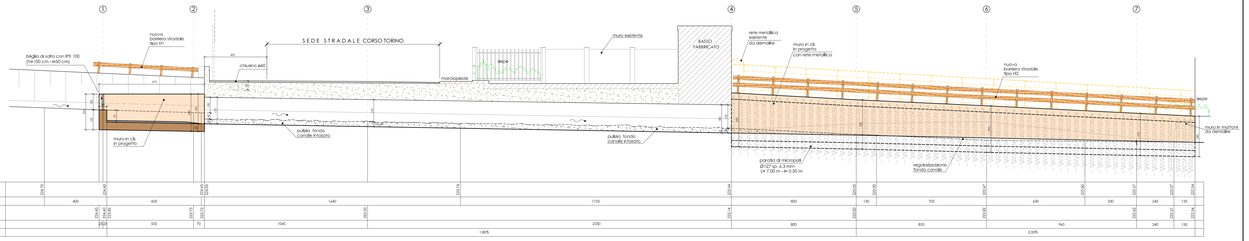


| | | |