CITTA' di MONCALIERI
PROVINCIA di TORINO
Settore Gestione Infrastrutture

Progetto :
SPERIMENTAZIONE DI INTERVENTI
DI SOCIAL HOUSING TRAMITE CASI PILOTI
RISTRUTTURAZIONE FABBRICATO COMUNALE
SITO IN VIA SALUZZO N. 18 - MONCALIERI (TO)

Fase di progetto :
DEFINITIVO/ESECUTIVO

Oggetto elaborato:
SEZIONE A-A'
SEZIONE B-B'

Scala: 1:50	Tavola: 06 - ARCH
Data: MAGGIO 2010 Agg.ti:	Archivio: Nome file:

Progettista : Geom. Dario VIOLA
Collaboratori : Geom. Girolamo FICI
P.I. Domenico USAI
Arch. Lucia SPRIANO

Responsabile del Procedimento:
Ing. Matteo TRICARICO

Timbro della Ripartizione

TIMBRI E FIRME

L'ESECUTORE DOVRA' VERIFICARE LE MISURE SUL POSTO PRIMA DI QUALSIASI INTERVENTO. TUTTE LE MISURE SONO RIFERITE A SUPERFICI FINITE A PERFETTA REGOLA D'ARTE. I MATERIALI DA UTILIZZARSI DOVRANNO ESSERE CONFORMI ALLE DESCRIZIONI CONTENUTE NEL CAPITOLATO SPECIALE D'APPALTO ED ELENCO PREZZI.

SEZIONE A - A'

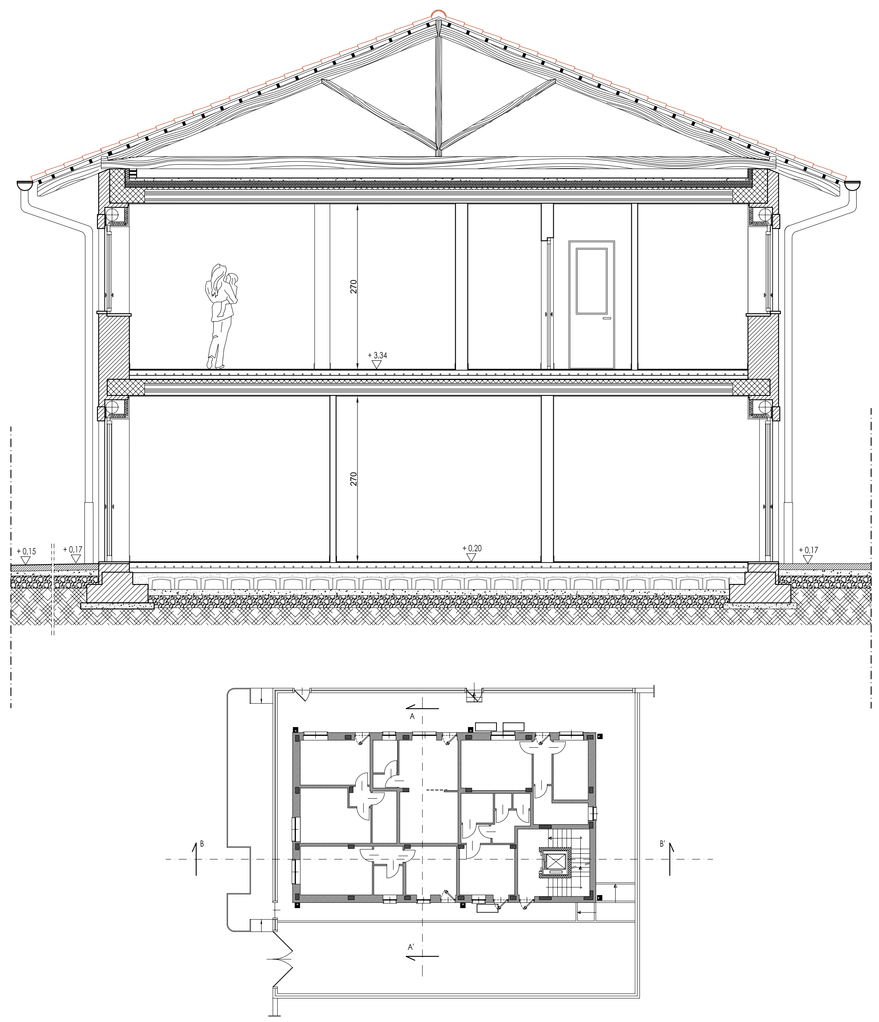
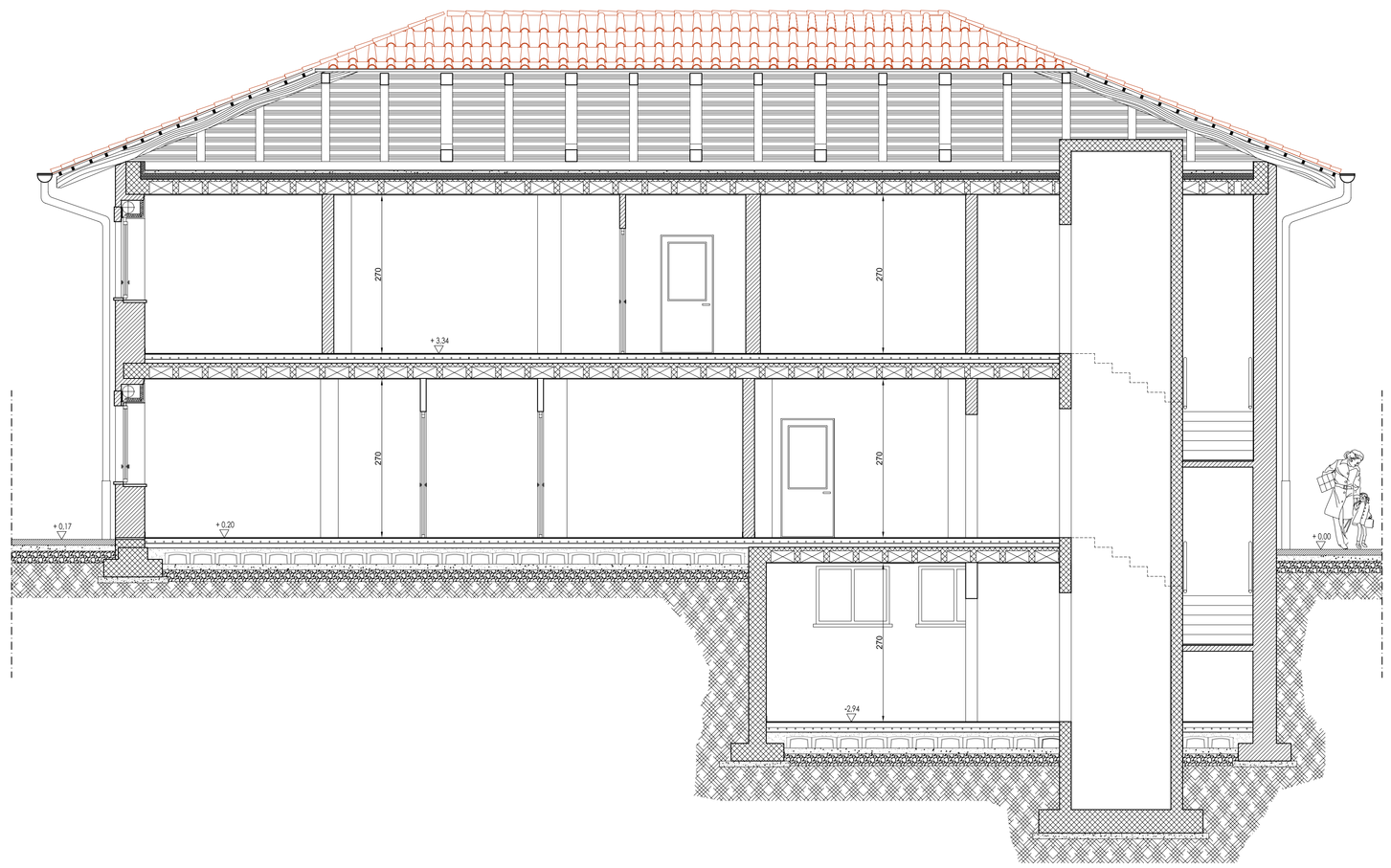
SEZIONE B - B'