

## PLANIMETRIA CENTRO COTTURA COMUNALE (1)

e

### REFETTORI SCOLASTICI:

- 2. Scuola primaria "G.Rodari"
- 3. Scuola dell'infanzia "C.Massaia"
- 4. Scuola dell'infanzia "Dionisio-Steli"
- 5. Scuola dell'infanzia "La pace"
- 6. Scuola media "G.Leopardi"

CENTRO COTTURA

①

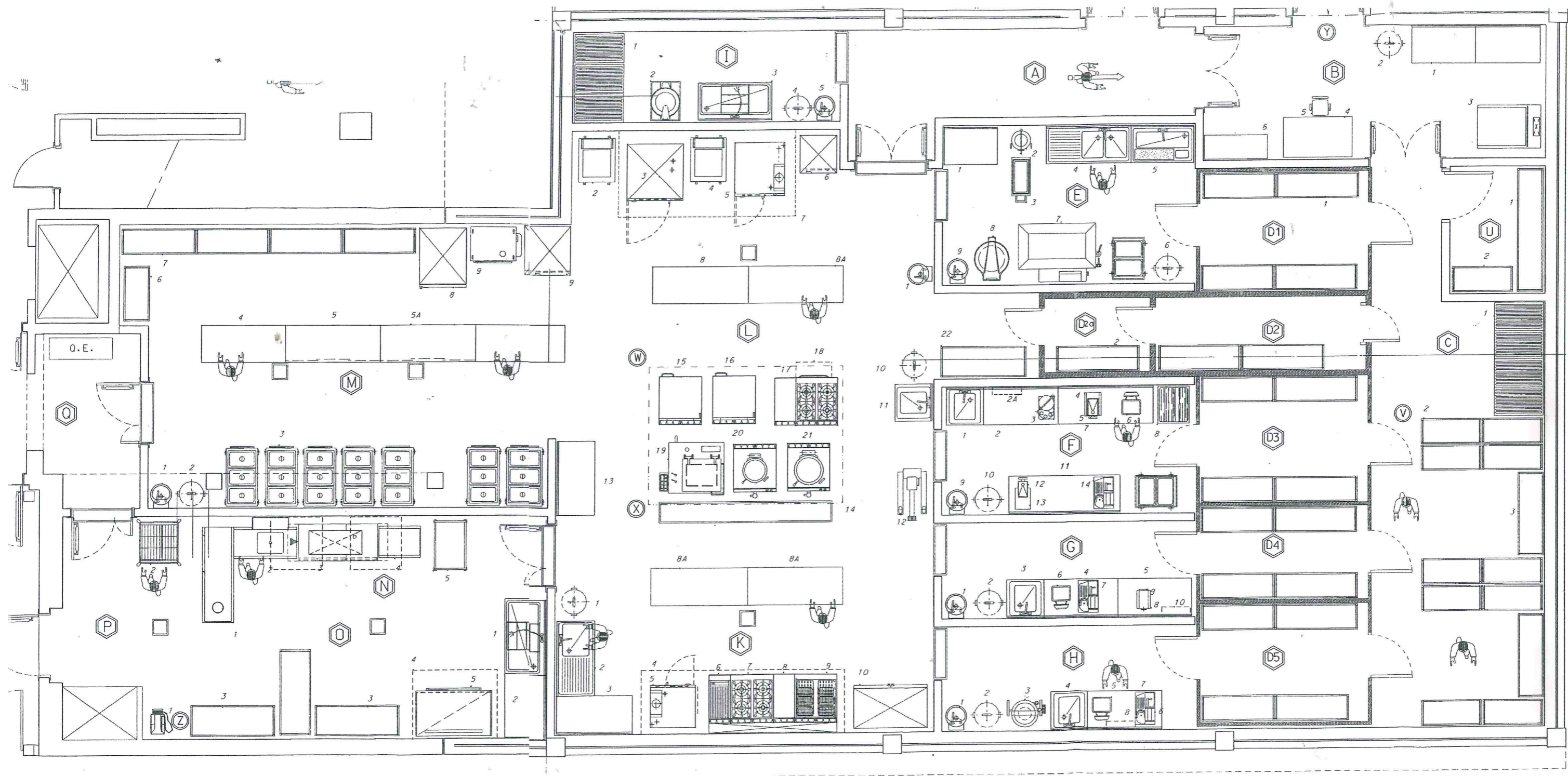

INFEZIONATI IN CONSEGNA

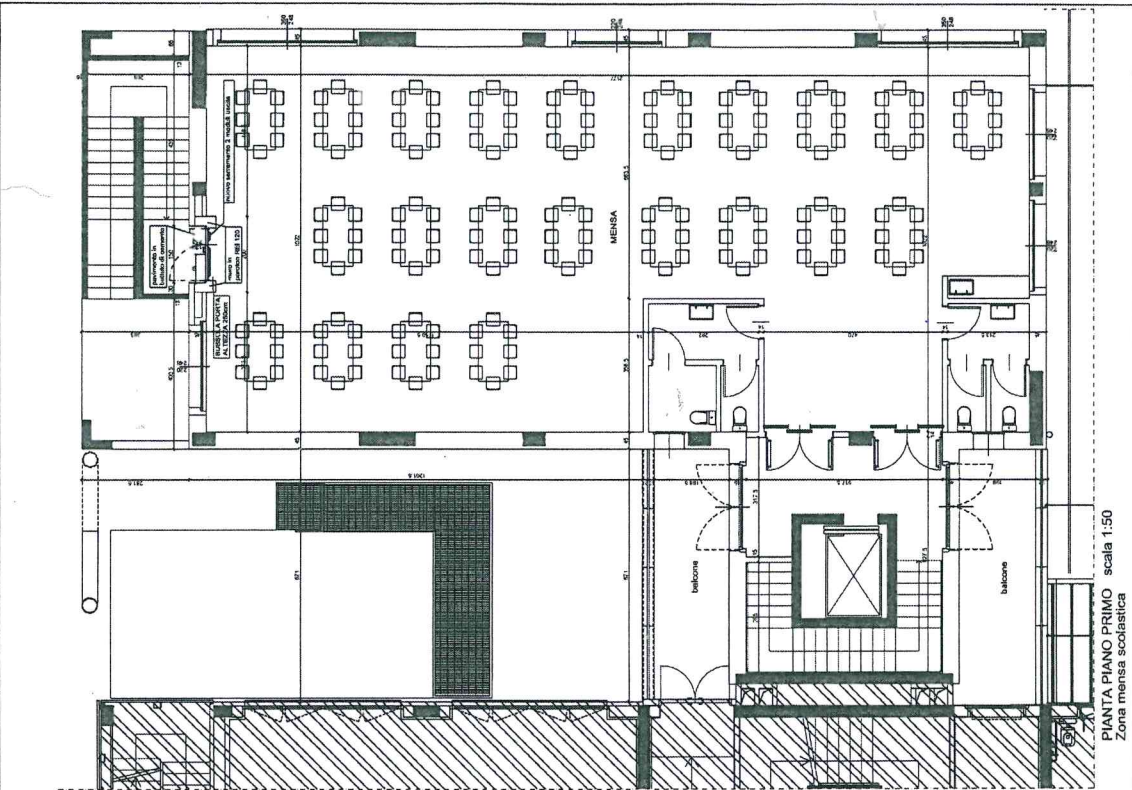

PIANTA PIANO PRIMO scala 1:50  
Zona mensa scolastica

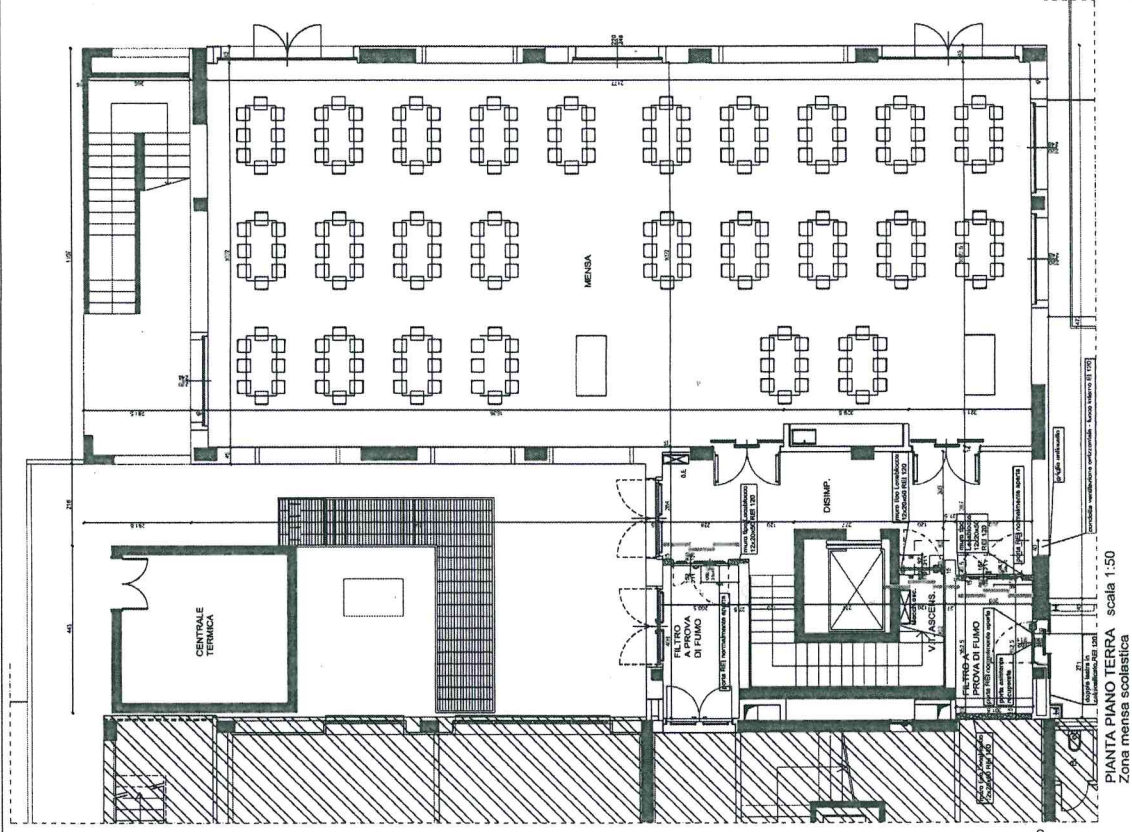

PIANTA PIANO TERRA scala 1:50  
Zona mensa scolastica

**REGIONE PIEMONTE**  
**COMUNE DI TROFARELLO**  
 Provincia di Torino

PROGETTO DI AGGIORNAMENTO ALLE REGOLE DI PREVENZIONE INCENDI DEL CENTRO COTTURA E DEL RISTORANTE DEL COMPLESSO SCOLASTICO "S. ROMAN" - TROFARELLO

Il Committente:  
 COMUNE DI TROFARELLO  
 Via Repubblica, 100 - 10100 Trofarello (TO)  
 Dall'Arch. Silvia Pagliaro

Il Progettista Incaricato:  
 Studio A3 - Ing. Luca M. P. 2017 - Torino - tel. 011/483.24.38  
 Collaborazione: Ing. Gianfranco G. 2017 - Torino - tel. 011/483.24.38  
 Data: 04/02/2017

**PROGETTO ESECUTIVO**

PROGETTO - Piano piano terra e primo  
 Zona mensa scolastica

P	R	P	E	04
Scala 1:50				
Data Febbraio 2017				

Letta in calcolatore REI 120

AREA NON OGGETTO D'INTERVENTO



SCUOLA INFANZIA "C. MASSAIA"

- PIANTA PIANO PRIMO - scala 1:100 -

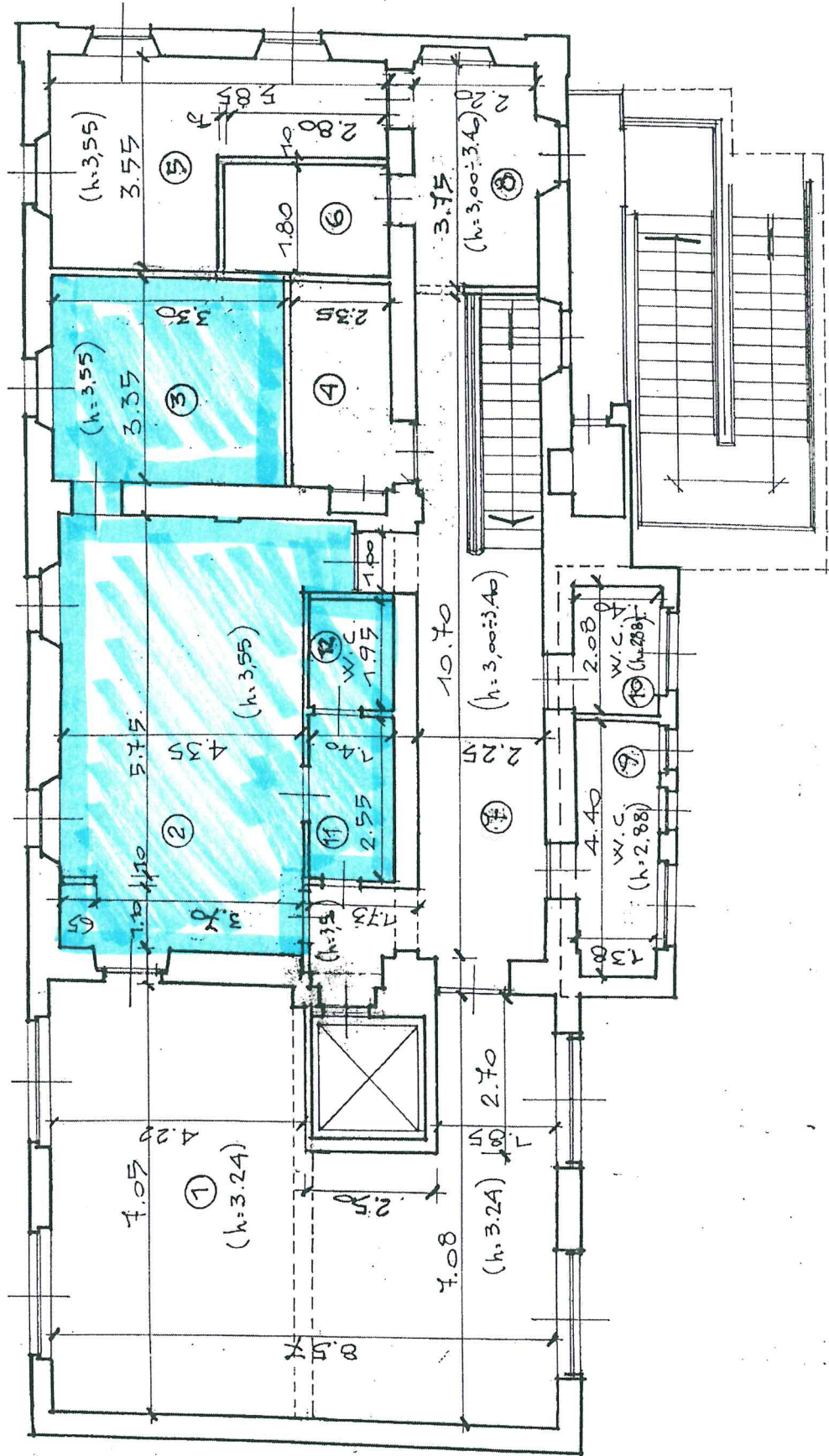

# SCUOLA D'INFANZIA "D.STELI"

## PIANTA PIANO TERRENO

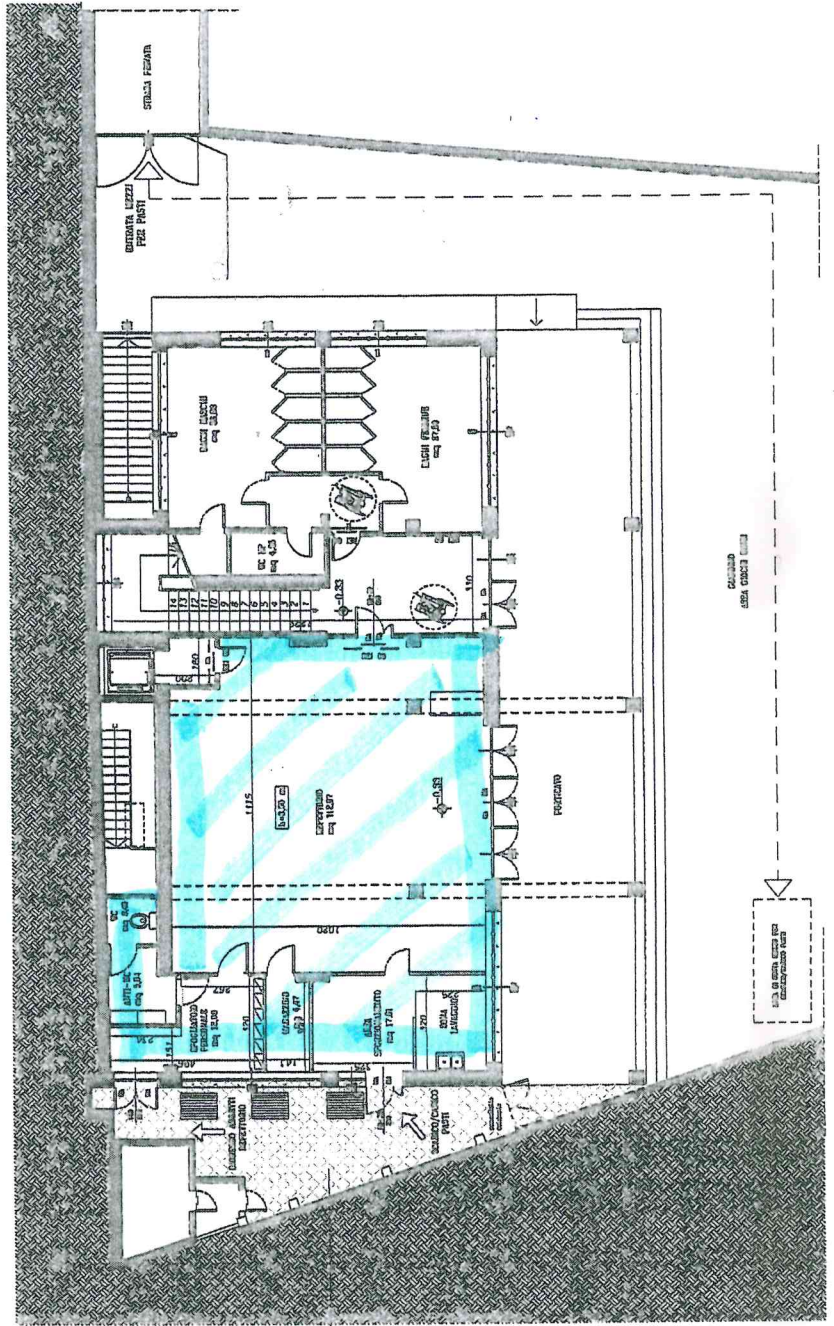

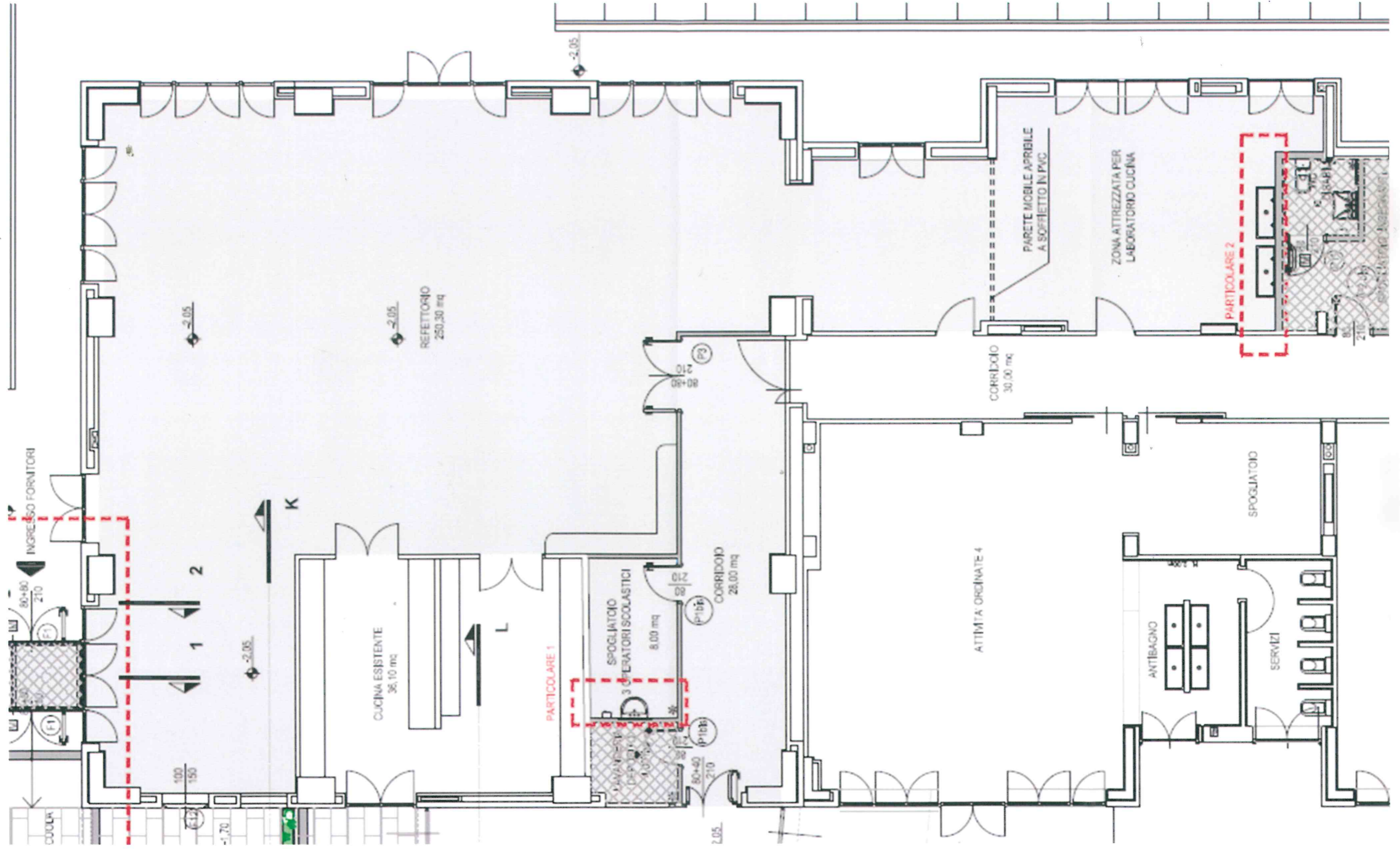

REFETTORIO SCUOLA MEDIA "G. LEOPARDI"

