



Ministero dei Beni e delle Attività Culturali e del Turismo

DIREZIONE GENERALE MUSEI

**AVVISO PUBBLICO PER L'INDIVIDUAZIONE DI ENTI NON PROFIT CUI AFFIDARE LA CONCESSIONE IN USO DI
BENI IMMOBILI APPARTENTENTI AL DEMANIO CULTURALE DELLO STATO**

Moncalieri (TO) - Castello

7.1.1

N-200

M=100

I Particella: 79

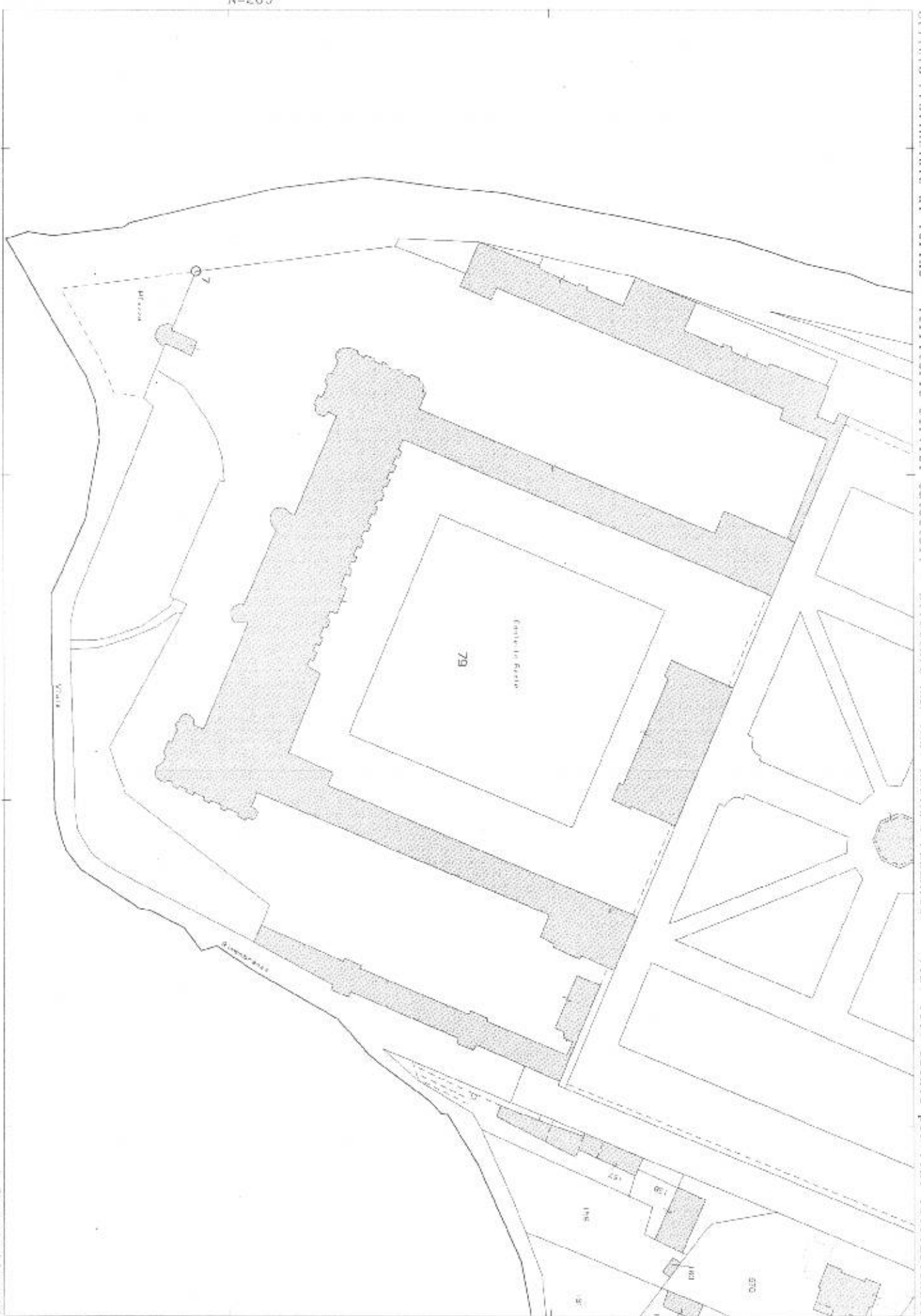

Ufficio Provinciale di Torino - Territorio Servizi Catastali - Direttore DR. ING. LUCIANO FEDERICO
 Via Tel. esente per fini istituzionali

Comune: MONCALIERI/A

Foglio: 5

Scala originale: 1:1500

Dimensione cornice: 400 500 x 283 500 metri

3-Ott-2016 16:18:47

Prot. n. T247952/2016

INDIVIDUAZIONE AREE DI PERTINENZA - PIANO SEMINTERRATO

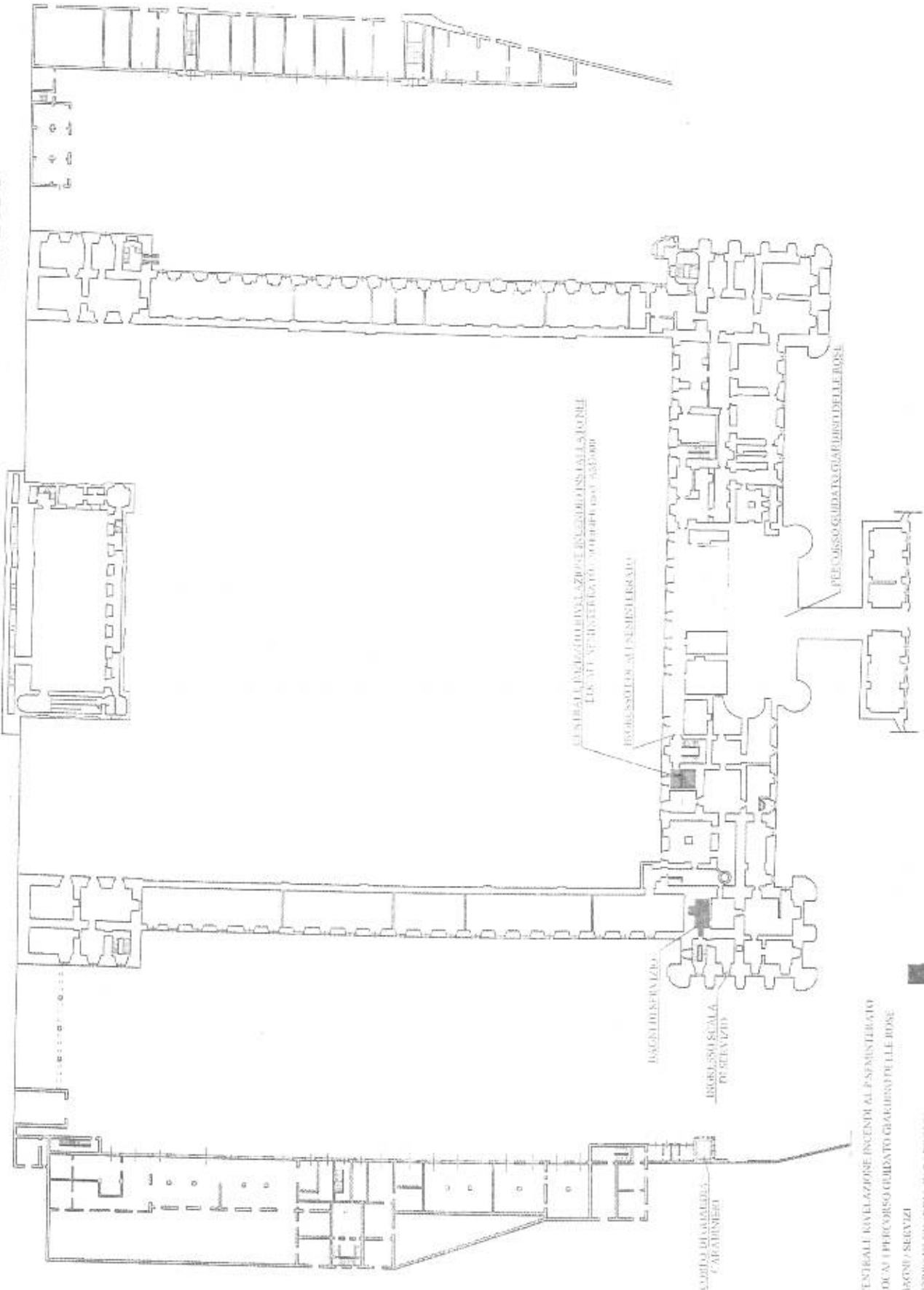

- CENTRALI RAVEL AZIONE INCENDI AL P/S MANTERGIATO
- LOCALI PER CORSO GUIDATO GUARDIE DI LEGIONE
- BAGNI / SERVIZI
- CORRIDOIO DI AMMIRAGLIA CARABINIERI
- BIBLIOTECA / GUARDIA

LOCALE BIGLIE (LIBRERIA) DELLA

REDAZIONE

PER CORSO GUIDATO GUARDIE DELLE BOSE

BAGNI DI SOSTEGNO

CORRIDOIO PER IL SERVIZIO DI SOSTEGNO ALLE FEMME LEVANTI SEMINTERRATO

BAGNI DI SERVIZIO

CORRIDOIO DI AMMIRAGLIA CARABINIERI

BAGNI DI SERVIZIO

Individuazione aree di pertinenza - Pianta P.T.

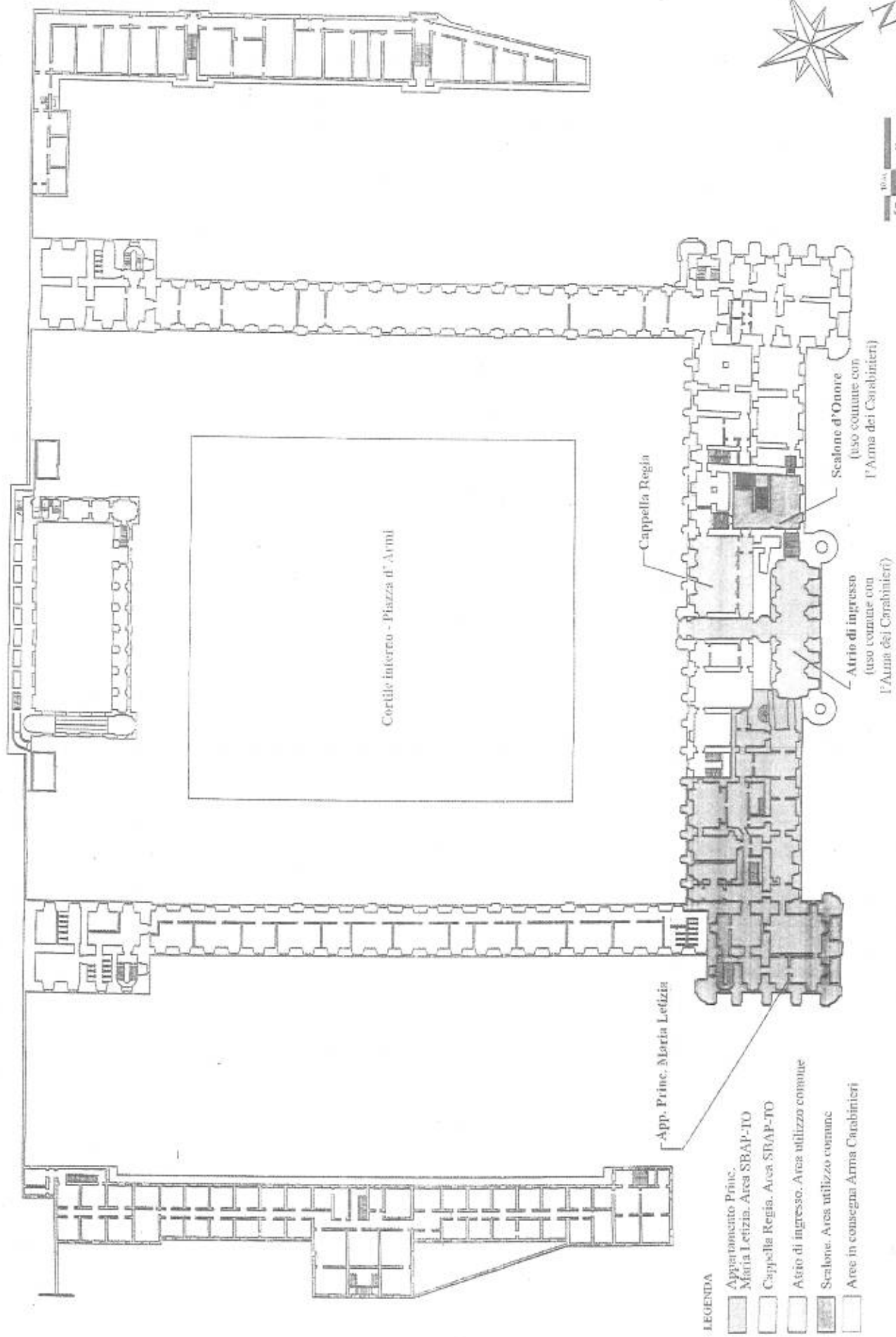

LEGENDA

- Appartamento Princ. Maria Letizia. Area SBAP-TO
- Cappella Regia. Area SBAP-TO
- Atrio di ingresso. Area utilizzo comune
- Scalone. Area utilizzo comune
- Area in consegna Arma Carabinieri

F.L.G.

Individuazione aree di pertinenza - Pianta P. 1

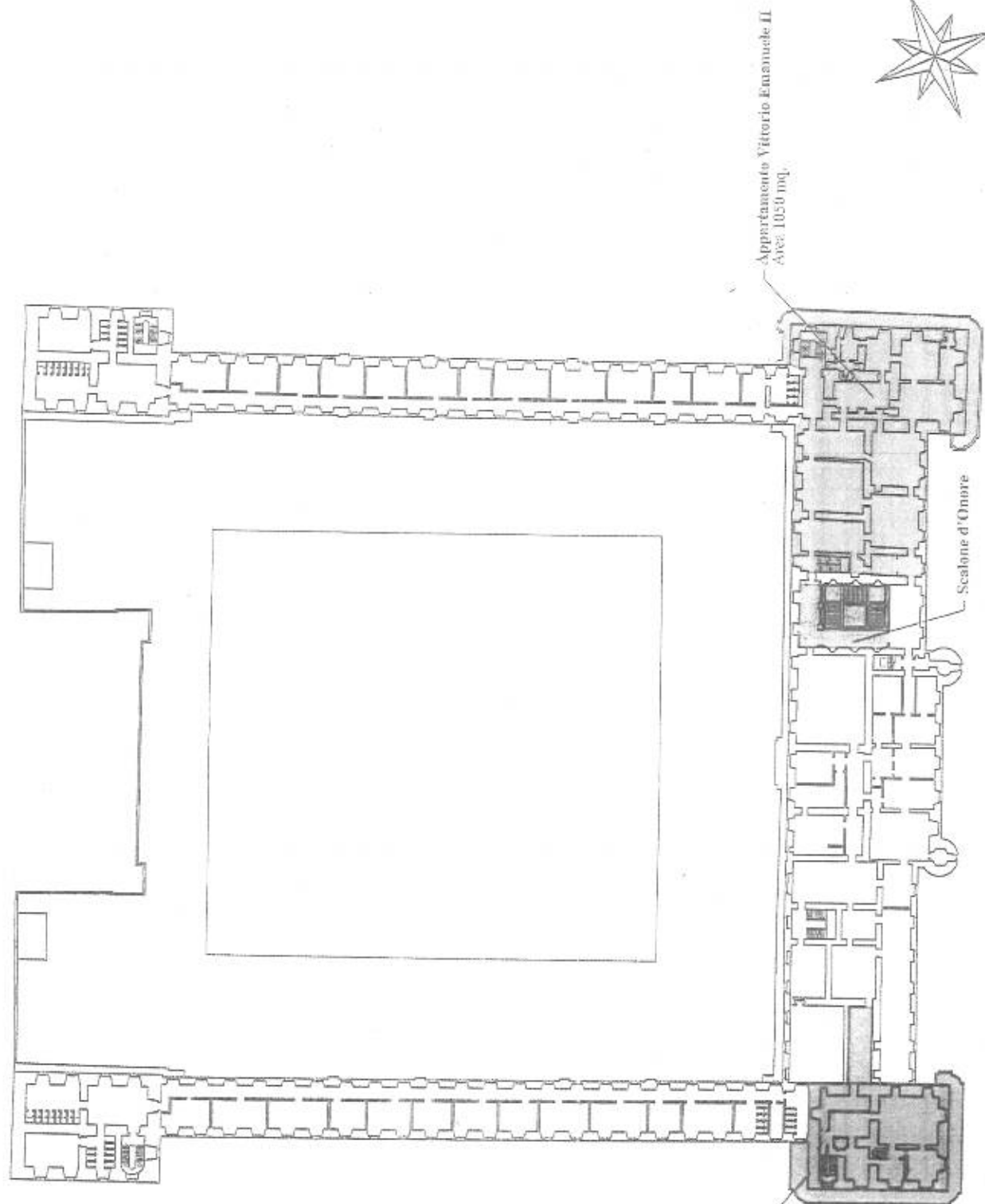

Appartamento
Princ. Marie Clotilde

Appartamento Vittorio Emanuele II
Area: 1050 mq.

Scalone d'Onore

- LEGENDA
- Appartamento Princ. Marie Clotilde. Area SBAP-TO
 - Appartamento di Vittorio Emanuele II. Area SBAP-TO
 - Locali adiacenti all'Appartamento della Princ. Marie Clotilde
 - Scalone d'Onore. Area utilizzo comune
 - Aree in consegna Arma Carabinieri

7.2.1

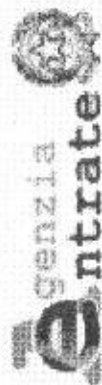

Ufficio Provinciale di Torino - Territorio
Servizi Catastali

Visura storica per immobile

Data: 03/10/2016 - Ora: 16.26.56 Segue
Visura n.: T252532 Pag: 1

Situazione degli atti informatizzati dall'impianto meccanografico al 03/10/2016

Dati della richiesta	Comune di MONCALIERI (Codice: F335)
Catasto Fabbricati	Provincia di TORINO Foglio: 5 Particella: 121

INTESTATO

1	DEMANIO PUBBLICO DELLO STATO.	(1) Proprieta' per 1000/1000
---	-------------------------------	------------------------------

Unità immobiliare dal 01/01/1994

N.	DATI IDENTIFICATIVI				DATI DI CLASSAMENTO				DATI DERIVANTI DA			
	Sezione Urbana	Foglio	Particella	Sub	Zona Cens	Micro Zona	Categoria	Classe		Consistenza	Superficie Catastrale	Rendita
1		5	121		1		B/1	1	130749 m ²	Catastrale	Euro 141.805,14 L. 274.572.900	VARIAZIONE D'UFFICIO del 01/01/1994 in atti dal 15/02/1994 RETTIFICA ZONA CENSUARIA - ART.2 LEGGE DEL 24/3/93 N. 75 - F. O. N. 884/97 PER RETTIFICA ERRORE MECCAN (ca. 100000.1/1994)
			122									
			124									
			125									
			126	1								
			127									
			128									
Indirizzo	PIAZZETTA ODDONE n. 7;											
Notifica								Partita	2890		Mod.58	-

Mappe Terreni Correlati
Sezione A - Foglio 5 - Particella 79

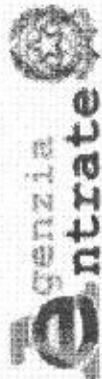

Ufficio Provinciale di Torino - Territorio
Servizi Catastrali

Visura storica per immobile

Situazione degli atti informatizzati dall'impianto meccanografico al 03/10/2016

Data: 03/10/2016 - Ora: 16.26.56 Segue

Visura n.: T252532 Pag: 2

Situazione dell'unità immobiliare dal 01/01/1992

N.	DATI IDENTIFICATIVI				DATI DI CLASSAMENTO					DATI DERIVANTI DA		
	Sezione Urbana	Foglio	Particella	Sub	Zona Cens.	Micro Zona	Categoria	Classe	Consistenza		Superficie Catastale	Rendita
1		5	121		1		B/1	I	130749 m ²		Furo 141.805,14 L. 274.572.900	VARIAZIONE del 01/01/1992 VARIAZIONE DEL QUADRO TARIFARIO
Indirizzo				PIAZZETTA ODDONE S1-PT-1-2-3 n. 7;								
Notifica				Paritta		2890		Mod.58				

Situazione dell'unità immobiliare dall'impianto meccanografico

N.	DATI IDENTIFICATIVI				DATI DI CLASSAMENTO					DATI DERIVANTI DA		
	Sezione Urbana	Foglio	Particella	Sub	Zona Cens.	Micro Zona	Categoria	Classe	Consistenza		Superficie Catastale	Rendita
1		5	121		1		B/1	I	130749 m ²		L. 248.423	Impianto meccanografico del 30/06/1987
Indirizzo				PIAZZETTA ODDONE S1-PT-1-2-3 n. 7;								
Notifica				Paritta		2890		Mod.58				

Situazione degli intestati dall'impianto meccanografico

N.	DATI ANAGRAFICI	CODICE FISCALE	DIRITTI E ONERI REALI
1	DEMANIO PUBBLICO DELLO STATO.		(1) Proprietà per 1000/1000
DATI DERIVANTI DA		Impianto meccanografico del 30/06/1987	

Unità immobiliari n. 1

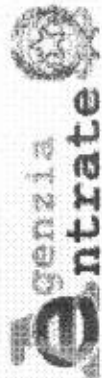

Ufficio Provinciale di Torino - Territorio
Servizi Catastali

Visura storica per immobile

Situazione degli atti informatizzati dall'impianto meccanografico al 03/10/2016

Data: 03/10/2016 - Ora: 16.17.28 Fine

Visura n.: T247223 Pag: 1

7.2.2

Dati della richiesta	Comune di MONCALIERI (Codice: F335A)	
Catasto Terreni	Sezione di MONCALIERI (Provincia di TORINO)	
	Foglio: 5 Particella: 79	

Area di enti urbani e promiscui dall'impianto meccanografico

N.	DATI IDENTIFICATIVI			DATI CLASSAMENTO				DATI DERIVANTI DA	
	Foglio	Particella	Sub	Porz	Qualità Classe	Superficie(m ²) ha are ca	Deduz		Reddito
1	5	79		-	ENTE URBANO	4 33 22		Agrario	Impianto meccanografico del 01/09/1977
Notifica				Partita		1			

Mappali Fabbricati Correlati

- Sezione - SezL rb - Foglio 5 - Particella 121
- Sezione - SezL rb - Foglio 5 - Particella 123
- Sezione - SezL rb - Foglio 5 - Particella 124
- Sezione - SezL rb - Foglio 5 - Particella 125
- Sezione - SezL rb - Foglio 5 - Particella 126
- Sezione - SezL rb - Foglio 5 - Particella 127

Unità immobiliari n. 1

Visura telematica esente per fini istituzionali

* Codice Fiscale Validato in Anagrafe Tributaria