



**CITTÀ DI MONCALIERI**  
Servizio Segreteria Generale



Spett.le Comune di Moncalieri  
Al Responsabile della  
Trasparenza

**OGGETTO: ATTESTAZIONE VARIAZIONE STATO PATRIMONIALE  
AMMINISTRATORI COMUNALI RISPETTO ALLA DICHIARAZIONE INIZIALE  
RELATIVA ALL'ANNO 2018 – DICHIARAZIONE AI SENSI ART. 14 D. LGS. N. 33/2013.**

Io sottoscritto/a

MANMONE ANTONIO

nato/a CELLARA (CS) il 19/6/1961

Carica ricoperta nel Comune di Moncalieri CONSIGLIERE

ai sensi e per gli effetti di cui all'art. 14 del D.Lgs. n. 33/2013 e consapevole delle sanzioni penali in caso di dichiarazioni false, ai sensi degli artt. 75 e 76 D.P.R. n. 445/2000 sotto la propria responsabilità

**DICHIARO**

(apporre segno sulla voce scelta)

NON sono intervenute variazioni nell'anno 2018 della situazione patrimoniale rispetto all'ultima dichiarazione di situazione patrimoniale presentata

SONO intervenute nell'anno 2018 le variazioni della situazione patrimoniale in aumento o diminuzione rispetto all'ultima dichiarazione di situazione patrimoniale presentata:

| BENI IMMOBILI (TERRENI E FABBRICATI) |                        |  |                       |               |
|--------------------------------------|------------------------|--|-----------------------|---------------|
| +/-                                  | Natura del diritto (a) | Tipologia (indicare se fabbricato o terreno) | Quota di titolarità % | Italia/Estero |
|                                      |                        |  |                       |               |
|                                      |                        |  |                       |               |

a) Specificare se trattasi di proprietà, comproprietà, superficie, enfiteusi, usufrutto, uso, abitazione

E  
COMUNE DI MONCALIERI  
COMUNE DI MONCALIERI  
Protocollo N. 0001746/2020 del 10/01/2020

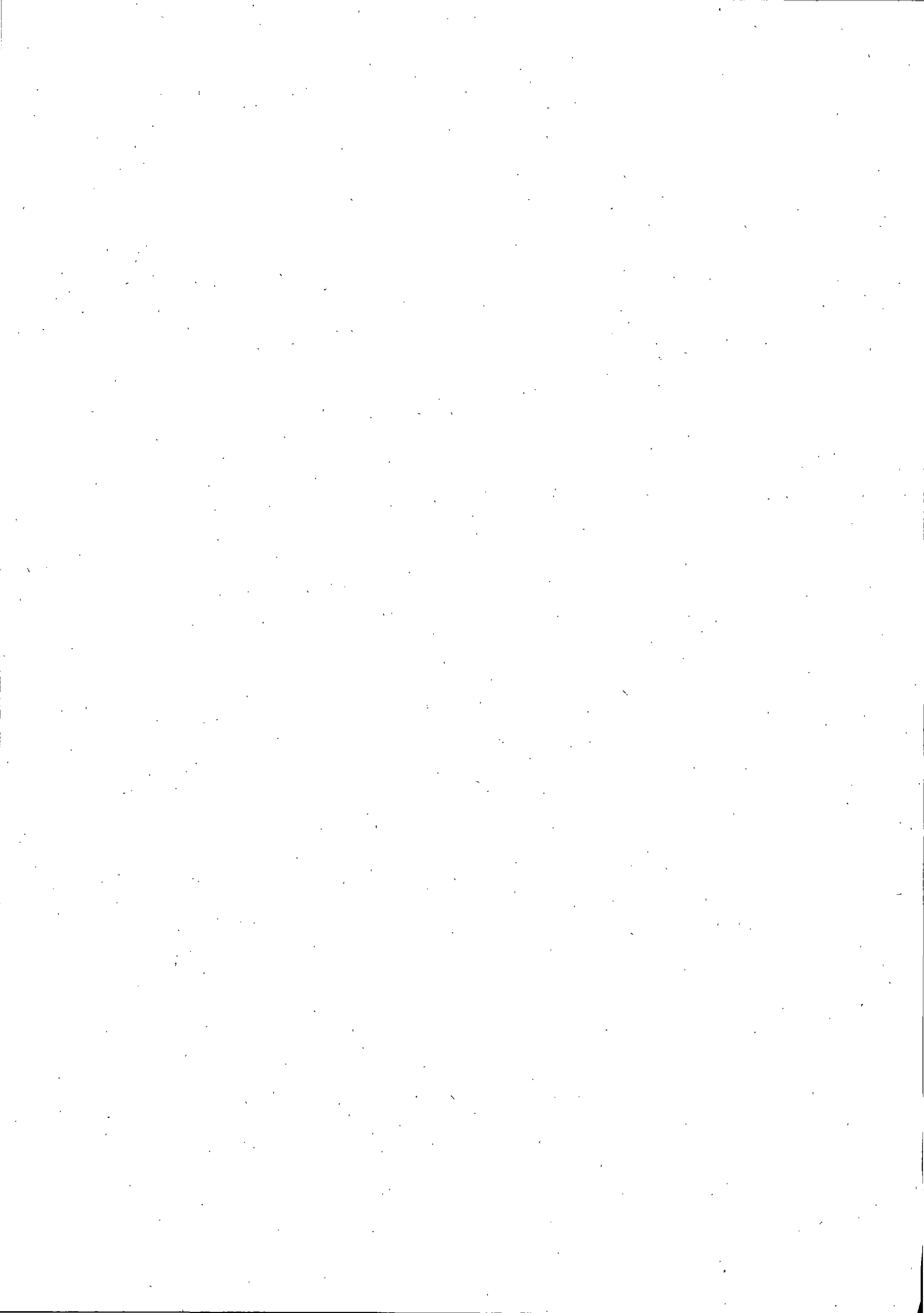

| <b>BENI MOBILI ISCRITTI IN PUBBLICI REGISTRI</b> |  |            |                          |
|--|--|------------|--------------------------|
| +/-  | Tipologia – Indicare se Autovetture, aeromobile, imbarcazione da diporto | CV fiscali | Anno di immatricolazione |
|  |  |            |                          |
|  |  |            |                          |

| <b>AZIONI E QUOTE DI PARTECIPAZIONE IN SOCIETA'</b> |  |  |              |             |
|---|--|--|--------------|-------------|
| +/-   | Denominazione della società (anche estera) | Tipologia (indicare se si posseggono quote o azioni) | n. di azioni | n. di quote |
|   |  |  |              |             |
|   |  |  |              |             |

| <b>ESERCIZIO DI FUNZIONI DI AMMINISTRATORE O DI SINDACO DI SOCIETA'</b> |  |                      |
|---|--|----------------------|
| +/-   | Denominazione della società (anche estera) | Natura dell'incarico |
|   |  |                      |
|   |  |                      |

| <b>TITOLARITA' DI IMPRESE</b> |                            |           |
|-------------------------------|----------------------------|-----------|
| +/-                           | Denominazione dell'impresa | Qualifica |
|                               |                            |           |
|                               |                            |           |

**E inoltre, alla presente dichiarazione, ALLEGO:**

- Copia dell'ultima dichiarazione dei redditi soggetti all'imposta sui redditi delle persone fisiche da me presentata (Mod. UNICO anno 2019 – Redditi 2018), così come previsto dal 2° punto dell'art. 2 della Legge 5 luglio 1982, n. 441;

Ai fini dell'adempimento di cui all'art. 2, comma 2°, della Legge 441/1982 e dell'art. 14, comma 1°, lettera f), del D.Lgs. 33/2013:

**DICHIARO**

(apporre segno sulla voce scelta)

- che NON hanno prestato consenso alla pubblicazione dell'attestazione concernente la variazione alla situazione patrimoniale dell'anno 2018 e alle specifiche dichiarazioni dei redditi il coniuge non separato e i parenti, ove presenti, entro il secondo grado;  
ovvero
- che prestano consenso e allegano attestazione concernente la variazione alla situazione patrimoniale dell'anno 2018 e specifica dichiarazione dei redditi il coniuge non separato e i parenti, ove presenti entro il secondo grado (compilare una dichiarazione per ciascun dichiarante secondo il modello in allegato b))

Consapevole delle sanzioni penali, nel caso di dichiarazioni non veritiere e falsità negli atti, richiamate dall'art. 76 del D.P.R. 445/2000 e s.m.i., e ai fini degli obblighi di pubblicazione di cui all'art. 14 del D.Lgs. n. 33/2013 relativo ai titolari di incarico di indirizzo politico,

SUL MIO ONORE AFFERMO CHE LA DICHIARAZIONE CORRISPONDE AL VERO

Moncalieri, li 9/1/2020

FIRMA DELL'AMMINISTRATORE DICHIARANTE  
(Sindaco, Assessore o Consigliere Comunale)

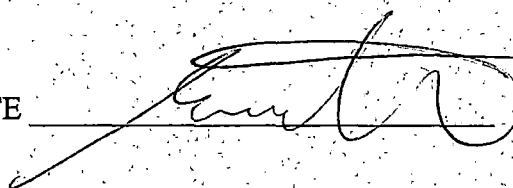



CODICE FISCALE

170 | M | M | M | N | T | N | 6 | 1 | H | 1 | 9 | C | 4 | 3 | 7 | S

REDDITI

QUADRO RN – Determinazione dell'IRPEF  
QUADRO RV – Addizionale regionale e comunale all'IRPEF

| QUADRO RN<br>IRPEF |   | Reddito di riferimento<br>per agevolazioni fiscali                 | Credito per fondi comuni<br>Credito art. 3 d.lgs.147/2015 | Perdite compensabili<br>con crediti di colonna 2                      | Reddito minimo da partecipa-<br>zione in società non operative                           |            |
|--------------------|---|--|---|---|--|------------|
| <b>RN1</b>         | REDDITO<br>COMPLESSIVO  | 1 37857,00   | 2 ,00   | 3 ,00   | 4 ,00  | 5 37857,00 |
| <b>RN2</b>         | Deduzione per abitazione principale   |  |   |   | ,00  |            |
| <b>RN3</b>         | Oneri deducibili  |  |   |   | 3262,00  |            |
| <b>RN4</b>         | REDDITO IMPONIBILE (indicare zero se il risultato è negativo)                             |  |   |   |  | 34595,00   |
| <b>RN5</b>         | IMPOSTA LORDA   |  |   |   |  | 9466,00    |
| <b>RN6</b>         | Detrazioni per familiari a carico   | 1 Detrazione per coniuge a carico ,00                              | 2 Detrazione per figli a carico ,00                       | 3 Ulteriore detrazione per figli a carico ,00                         | 4 Detrazione per altri familiari a carico ,00  |            |
| <b>RN7</b>         | Detrazioni lavoro   | 1 Detrazione per redditi di lavoro dipendente ,00                  | 2 Detrazione per redditi di pensione ,00                  | 3 Detrazione per redditi assimilati a quelli di lavoro dipendente ,00 | 4 Detrazione per redditi assimilati a quelli di lavoro dipendente e altri redditi 377,00 |            |
| <b>RN8</b>         | TOTALE DETRAZIONI PER CARICHI DI FAMIGLIA E LAVORO  |  |   |   |  | 377,00     |
| <b>RN12</b>        | Detrazione canoni di locazione e affitto terreni (Sez. V del quadro RP)                   | 1 Totale detrazione ,00  | 2 Credito residuo da riportare al rigo RN31 col. 2 ,00    | 3 Detrazione utilizzata ,00   |  |            |
| <b>RN13</b>        | Detrazione oneri ed erogazioni liberali Sez. I quadro RP                                  |  |   |   |  | 101,00     |
| <b>RN14</b>        | Detrazione spese Sez. III-A quadro RP   |  |   |   |  | ,00        |
| <b>RN15</b>        | Detrazione spese Sez. III-C quadro RP   |  |   |   | (50% di RP60)  | ,00        |
| <b>RN16</b>        | Detrazione oneri Sez. IV quadro RP  |  |   |   |  | ,00        |
| <b>RN17</b>        | Detrazione oneri Sez. VI quadro RP  |  |   |   |  | ,00        |
| <b>RN18</b>        | Residuo detrazione Start-up periodo d'imposta 2015  |  | 1 RN47, col. 1, Mod. Redditi 2018 ,00                     | 2 Detrazione utilizzata ,00   |  |            |
| <b>RN19</b>        | Residuo detrazione Start-up Periodo d'imposta 2016  |  | 1 RN47, col. 2, Mod. Redditi 2018 ,00                     | 2 Detrazione utilizzata ,00   |  |            |
| <b>RN20</b>        | Residuo detrazione Start-up Periodi d'imposta 2017  |  | 1 RN47, col. 3, Mod. Redditi 2018 ,00                     | 2 Detrazione utilizzata ,00   |  |            |
| <b>RN21</b>        | Detrazione investimenti start up (Sez. VI del quadro RP)                                  |  | 1 RP80 col. 6 ,00   | 2 Detrazione utilizzata ,00   |  |            |
| <b>RN22</b>        | TOTALE DETRAZIONI D'IMPOSTA   |  |   |   |  | 478,00     |
| <b>RN23</b>        | Detrazione spese sanitarie per determinate patologie                                      |  |   |   |  | ,00        |
| <b>RN24</b>        | Crediti d'imposta che generano residui  |  | 1 Riacquisto prima casa ,00                               | 2 Incremento occupazione ,00  | 3 Reintegro anticipazioni fondi pensioni ,00   |            |
|                    |   |  | 4 Mediazioni ,00  | 5 Negoziazione e Arbitrato ,00  |  |            |
| <b>RN25</b>        | TOTALE ALTRE DETRAZIONI E CREDITI D'IMPOSTA (somma dei rigi RN23 e RN24)                  |  |   |   |  | ,00        |
| <b>RN26</b>        | IMPOSTA NETTA (RN5 - RN22 - RN25; indicare zero se il risultato è negativo)               |  |   |   | 1 di cui sospesa ,00   | 2 8988,00  |
| <b>RN27</b>        | Credito d'imposta per altri immobili - Sisma Abruzzo                                      |  |   |   |  | ,00        |
| <b>RN28</b>        | Credito d'imposta per abitazione principale - Sisma Abruzzo                               |  |   |   |  | ,00        |
| <b>RN29</b>        | Crediti d'imposta per redditi prodotti all'estero (di cui derivanti da imposte figurative |  | 1 ,00   | 2 ,00   |  |            |
| <b>RN30</b>        | Credito imposta   |  |   |   |  |            |
|                    | Cultura   | 1 Importo rata 2018 ,00  | 2 Totale credito ,00                                      | 3 Credito utilizzato ,00  |  |            |
|                    | Scuola  | 4 Importo rata 2018 ,00  | 5 Totale credito ,00                                      | 6 Credito utilizzato ,00  |  |            |
|                    | Videosorveglianza   | 7 ,00  | 8 Totale credito ,00                                      | 9 Credito utilizzato ,00  |  |            |
| <b>RN31</b>        | Crediti residui per detrazioni incapienti   |  |   |   | 1 (di cui ulteriore detrazione per figli ,00   | 2 ,00      |
| <b>RN32</b>        | Crediti d'imposta Fondi comuni  | 1 ,00  | 2 Altri crediti d'imposta ,00                             |   |  |            |
| <b>RN33</b>        | RITENUTE TOTALI   | 1 di cui ritenute sospese IRPEF e imposta sostitutiva R.I.T.A. ,00 | 2 di cui altre ritenute subite ,00                        | 3 di cui ritenute art. 5 non utilizzate ,00                           | 4  | 18531,00   |
| <b>RN34</b>        | DIFFERENZA (se tale importo è negativo indicare l'importo preceduto dal segno meno)       |  |   |   |  | -9543,00   |
| <b>RN35</b>        | Crediti d'imposta per le imprese e i lavoratori autonomi                                  |  |   |   |  | ,00        |
| <b>RN36</b>        | ECCEDEZZA D'IMPOSTA RISULTANTE DALLA PRECEDENTE DICHIARAZIONE                             |  |   |   | 1 di cui credito Quadro I 730/2018 ,00   | 2 12655,00 |
| <b>RN37</b>        | ECCEDEZZA D'IMPOSTA RISULTANTE DALLA PRECEDENTE DICHIARAZIONE COMPENSATA NEL MOD. F24     |  |   |   |  | 12655,00   |



Realizzato con tecnologia Smart Forms - www.artuninformatica.com

|   |  |   |                                     |  |   |  |   |  |                    |
|---|--|---|-------------------------------------|--|---|--|---|--|--------------------|
| <b>RN38</b>                                       | ACCONTI  | di cui acconti sospesi  | di cui recupero imposta sostitutiva | di cui acconti ceduti                  | di cui fuorisciti regime di vantaggio o regime forfetario | di cui credito riversato da atti di recupero |   |  |                    |
|   |  | 1   | 2                                   | 3                                      | 4   | 5  | 6   |  |                    |
|   |  | ,00   | ,00                                 | ,00                                    | ,00   | ,00  | ,00   | ,00  |                    |
| <b>RN39</b>                                       | Restituzione bonus   | Bonus incapienti  |                                     | Bonus famiglia                         |   |  |   |  |                    |
|   |  | 1   |                                     | 2                                      |   |  |   |  |                    |
|   |  | ,00   |                                     | ,00                                    |   |  |   | ,00  |                    |
| <b>RN41</b>                                       | Importi rimborsati dal sostituto per detrazioni incapienti |   |                                     | Ulteriore detrazione per figli         |   | Detrazione canoni locazione                  |   |  |                    |
|   |  |   |                                     | 1                                      |   | 2  |   |  |                    |
|   |  |   |                                     | ,00                                    |   | ,00  |   | ,00  |                    |
| <b>RN42</b>                                       | Irpef da trattenere o da rimborsare risultante da 730/2019 |   |                                     | 730/2019                               |   |  |   |  |                    |
|   |  |   |                                     | Trattenuto dal sostituto               | Credito compensato con Mod F24                            | Rimborsato                                   |   |  |                    |
|   |  | 1   | 2                                   | 3                                      |   |  |   |  |                    |
|   |  | ,00   |                                     | ,00                                    |   | ,00  |   | ,00  |                    |
| <b>RN43</b>                                       | BONUS IRPEF  | Bonus spettante   |                                     | Bonus fruibile in dichiarazione        |   | Bonus da restituire                          |   |  |                    |
|   |  | 1   | 2                                   | 3                                      |   |  |   |  |                    |
|   |  | ,00   |                                     | ,00                                    |   | ,00  |   | ,00  |                    |
| Determinazione dell'imposta                       | <b>RN45</b>  | IMPOSTA A DEBITO  |                                     | di cui exit-tax rateizzata (Quadro TR) |   |  |   |  |                    |
|   | <b>RN46</b>  | IMPOSTA A CREDITO   |                                     |  |   |  |   | 9543,00  |                    |
| Residui detrazioni, crediti d'imposta e deduzioni |  | Start up RPF 2017 RN19  | Start up RPF 2018 RN20              | Start up RPF 2019 RN21                 |   |  |   |  |                    |
|   |  | 1   | 2                                   | 3                                      |   |  |   |  |                    |
|   |  | ,00   | ,00                                 | ,00                                    |   |  |   | ,00  |                    |
|   |  | Spese sanitarie RN23  | Casa RN24, col. 1                   | Occup. RN24, col. 2                    |   |  |   |  |                    |
|   |  | 6   | 11                                  | 12                                     |   |  |   |  |                    |
|   |  | ,00   | ,00                                 | ,00                                    |   |  |   | ,00  |                    |
|   |  | Fondi Pensione RN24, col. 3   | Mediazioni RN24, col. 4             | Arbitrato RN24, col. 5                 |   |  |   |  |                    |
|   |  | 13  | 14                                  | 15                                     |   |  |   |  |                    |
|   |  | ,00   | ,00                                 | ,00                                    |   |  |   | ,00  |                    |
|   | <b>RN47</b>  | Sisma Abruzzo RN28  | Cultura RN30                        | Scuola RN30                            |   |  |   |  |                    |
|   |  | 21  | 26                                  | 27                                     |   |  |   |  |                    |
|   |  | ,00   | ,00                                 | ,00                                    |   |  |   | ,00  |                    |
|   |  | Videosorveglianza RN30  | Deduz. start up RPF 2017            | Deduz. start up RPF 2018               |   |  |   |  |                    |
|   |  | 28  | 31                                  | 32                                     |   |  |   |  |                    |
|   |  | ,00   | ,00                                 | ,00                                    |   |  |   | ,00  |                    |
|   |  | Deduz. start Up RPF 2019  | Restituzione somme RP33             | Deduz. Erogaz. Liberali RPF2019        |   |  |   |  |                    |
|   |  | 33  | 36                                  | 37                                     |   |  |   |  |                    |
|   |  | ,00   | ,00                                 | ,00                                    |   |  |   | ,00  |                    |
| Altri dati  | <b>RN50</b>  | Abitazione principale soggetta a IMU  | Fondari non imponibili              | di cui immobili all'estero             |   |  |   |  |                    |
|   |  | 1   | 2                                   | 3                                      |   |  |   |  |                    |
|   |  | ,00   | ,00                                 | ,00                                    |   |  |   | ,00  |                    |
| Acconto 2019                                      | <b>RN61</b>  | Ricalcolo reddito   | Casi particolari                    | Reddito complessivo                    | Imposta netta   | Differenza                                   |   |  |                    |
|   |  | 1   | 2                                   | 3                                      | 4   |  |   |  |                    |
|   |  |   | ,00                                 | ,00                                    | ,00   | ,00  |   | ,00  |                    |
|   | <b>RN62</b>  | Acconto dovuto  | Primo acconto                       | Secondo o unico acconto                |   |  |   |  |                    |
|   |  |   | 1                                   | 2                                      |   |  |   |  |                    |
|   |  |   | ,00                                 | ,00                                    |   |  |   | ,00  |                    |
| <b>QUADRO RV</b>                                  | <b>RV1</b>   | REDDITO IMPONIBILE  |                                     |  |   |  |   | 34595,00   |                    |
| ADDITIONALE REGIONALE E COMUNALE ALL'IRPEF        | <b>RV2</b>   | ADDITIONALE REGIONALE ALL'IRPEF DOVUTA  |                                     |  |   |  | Casi particolari addizionale regionale                    | 701,00   |                    |
| Sezione I   | <b>RV3</b>   | ADDITIONALE REGIONALE ALL'IRPEF TRATTENUTA O VERSATA  |                                     |  |   |  |   |  |                    |
| regionale all'IRPEF                               |  | (di cui altre trattenute  |                                     | (di cui sospesa                        |   |  |   |  |                    |
|   |  | 1   | 2                                   | 3                                      |   |  |   |  |                    |
|   |  | ,00   | ,00                                 | ,00                                    |   |  | 11,00   |  |                    |
|   | <b>RV4</b>   | ECCEDENZIA DI ADDIZIONALE REGIONALE ALL'IRPEF RISULTANTE DALLA PRECEDENTE DICHIARAZIONE (RX2 col. 5 Mod. RPF 2018)    |                                     | Cod. Regione                           | di cui credito da Quadro I 730/2018                       |  |   |  |                    |
|   |  | 1   | 2                                   | 3                                      |   |  |   |  |                    |
|   |  | ,00   | ,00                                 | ,00                                    |   |  | ,00   |  |                    |
|   | <b>RV5</b>   | ECCEDENZIA DI ADDIZIONALE REGIONALE ALL'IRPEF RISULTANTE DALLA PRECEDENTE DICHIARAZIONE COMPENSATA NEL MOD. F24       |                                     |  |   |  |   | ,00  |                    |
|   | <b>RV6</b>   | 730/2019  |                                     |  |   |  |   |  |                    |
|   |  | Trattenuto dal sostituto  | Credito compensato con Mod F24      | Rimborsato                             |   |  |   |  |                    |
|   |  | 1   | 2                                   | 3                                      |   |  |   |  |                    |
|   |  | ,00   | ,00                                 | ,00                                    |   |  | ,00   |  |                    |
|   | <b>RV7</b>   | ADDITIONALE REGIONALE ALL'IRPEF A DEBITO  |                                     |  |   |  |   | 690,00   |                    |
|   | <b>RV8</b>   | ADDITIONALE REGIONALE ALL'IRPEF A CREDITO   |                                     |  |   |  |   | ,00  |                    |
| <b>Sezione II-A</b>                               | <b>RV9</b>   | ALIQUOTA DELL'ADDITIONALE COMUNALE DELIBERATA DAL COMUNE  |                                     |  |   |  | Aliquote per scaglioni                                    | X  |                    |
| Addizionale comunale all'IRPEF                    | <b>RV10</b>  | ADDITIONALE COMUNALE ALL'IRPEF DOVUTA   |                                     |  |   |  | Agevolazioni  | 185,00   |                    |
|   | <b>RV11</b>  | ADDITIONALE COMUNALE ALL'IRPEF TRATTENUTA O VERSATA   |                                     |  |   |  |   |  |                    |
|   |  | RC e RL   | 730/2018                            | F24                                    |   |  |   |  |                    |
|   |  | 1   | 2                                   | 3                                      |   |  |   |  |                    |
|   |  | 4,00  | ,00                                 | 24,00                                  |   |  |   |  |                    |
|   |  | altre trattenute  |                                     | (di cui sospesa                        |   |  |   |  |                    |
|   |  | 4   | 5                                   | 6                                      |   |  |   |  |                    |
|   |  | ,00   | ,00                                 | ,00                                    |   |  | 28,00   |  |                    |
|   | <b>RV12</b>  | ECCEDENZIA DI ADDIZIONALE COMUNALE ALL'IRPEF RISULTANTE DALLA PRECEDENTE DICHIARAZIONE (RX3 col. 5 Mod. REDDITI 2018) |                                     | Cod. comune                            | di cui credito da Quadro I 730/2018                       |  |   |  |                    |
|   |  | 1   | 2                                   | 3                                      |   |  |   |  |                    |
|   |  | ,00   | ,00                                 | ,00                                    |   |  | ,00   |  |                    |
|   | <b>RV13</b>  | ECCEDENZIA DI ADDIZIONALE COMUNALE ALL'IRPEF RISULTANTE DALLA PRECEDENTE DICHIARAZIONE COMPENSATA NEL MOD. F24        |                                     |  |   |  |   | ,00  |                    |
|   | <b>RV14</b>  | 730/2019  |                                     |  |   |  |   |  |                    |
|   |  | Trattenuto dal sostituto  | Credito compensato con Mod F24      | Rimborsato                             |   |  |   |  |                    |
|   |  | 1   | 2                                   | 3                                      |   |  |   |  |                    |
|   |  | ,00   | ,00                                 | ,00                                    |   |  | ,00   |  |                    |
|   | <b>RV15</b>  | ADDITIONALE COMUNALE ALL'IRPEF A DEBITO   |                                     |  |   |  |   | 157,00   |                    |
|   | <b>RV16</b>  | ADDITIONALE COMUNALE ALL'IRPEF A CREDITO  |                                     |  |   |  |   | ,00  |                    |
| <b>Sezione II-B</b>                               | <b>RV17</b>  | Agevolazioni  | Imponibile                          | Aliquote per scaglioni                 | Aliquota  | Acconto dovuto                               | Addizionale comunale 2019 trattenuta dal datore di lavoro | Importo trattenuto o versato (per dichiarazione integrativa) | Acconto da versare |
| Acconto addizionale comunale all'IRPEF 2019       |  | 1   | 2                                   | 3                                      | 4   | 5  | 6   | 7  | 8                  |
|   |  |   | 34595,00                            | X                                      |   | 56,00  | ,00   | ,00  | 56,00              |

Codice fiscale MMMNTN61H19C437S Denominazione MAMMONE ANTONIO

CONFORME AL PROVVEDIMENTO AGENZIA DELLE ENTRATE DEL 30/01/2019 E SUCCESSIVE MODIFICHE

CODICE FISCALE

170 | M | M | M | N | T | N | 6 | 1 | H | 1 | 9 | C | 4 | 3 | 7 | S



REDDITI QUADRO RR

Contributi previdenziali

Mod. N. 01

Sezione I Contributi previdenziali dovuti da artigiani e commercianti (INPS)

RR1 CODICE AZIENDA I.N.P.S. Attività particolari Quote di partecipazione

DATI GENERALI DELLA SINGOLA POSIZIONE CONTRIBUTIVA

Form fields for Codice fiscale, Codice INPS, Reddito d'impresa (o perdita), and various contribution periods.

CONTRIBUTO SUL REDDITO MINIMALE

Form fields for RR2: Reddito minimale, Contributi IVS dovuti sul reddito minimale, Contributi maternità, etc.

CONTRIBUTO SUL REDDITO CHE ECCEDE IL MINIMALE

Form fields for RR3: Reddito eccedente il minimale, Contributo IVS dovuto sul reddito che eccede il minimale, etc.

Form fields for RR4: Riepilogo crediti (Totale credito, Eccedenza di versamento a saldo, etc.)

Form fields for RR5: Tabular data for various contribution types (Imponibile, Aliquota, Contributo dovuto, etc.)

Form fields for RR6: Totali Contributo dovuto, Contributi compensati con crediti, etc.

Form fields for RR7: Contributo a debito

Form fields for RR8: Contributo a credito, Eccedenza versamento, Totale credito di cui si chiede il rimborso, etc.

Form fields for RR13: Matricola 750259G

CONTRIBUTO SOGGETTIVO

Form fields for RR14: Posizione giuridica, Mesi, Base imponibile, Contributo dovuto, etc.

CONTRIBUTO INTEGRATIVO

Form fields for RR15: Posizione giuridica, Mesi, Volume d'affari ai fini IVA, etc.

Realizzato con tecnologia Smart Forms - www.arturinformatica.com

CONFORME AL PROVVEDIMENTO AGENZIA DELLE ENTRATE DEL 30/04/2019 E SUCCESSIVE MODIFICHE

Codice fiscale MMMNTN61H19C437S Denominazione MAMMONE ANTONIO



CODICE FISCALE

170 | M | M | M | N | T | N | 6 | 1 | H | 1 | 9 | C | 4 | 3 | 7 | S

**REDDITI  
QUADRO RS**

Prospetti comuni ai quadri  
RA, RD, RE, RF, RG, RH, LM e prospetti vari

Mod. N.

01

Realizzato con tecnologia Smart Forms - www.arthurinformatica.com

|   |   |                             |   |   |   |                                |  |                                   |   |   |                                  |  |
|---|---|-----------------------------|---|---|---|--------------------------------|--|-----------------------------------|---|---|----------------------------------|--|
| <b>RS1</b> Quadro di riferimento  |   |                             |   |   |   |                                |  |                                   |   |   |                                  |  |
| Plusvalenze e sopravvenienze attive   | <b>RS2</b> Importo complessivo da rateizzare ai sensi degli articoli 86, comma 4 e 88, comma 2  |                             |   |   |   |                                |  |                                   |   |   |                                  |  |
|   |   |                             |   |   | 1 | ,00                            |  | e 88, comma 2                     |   | 2   | ,00                              |  |
|   | <b>RS3</b> Quota costante degli importi di cui al rigo RS2                                      |                             |   |   |   |                                |  |                                   |   |   |                                  |  |
|   |   |                             |   |   | 1 | ,00                            |  |                                   |   | 2   | ,00                              |  |
|   | <b>RS4</b> Importo complessivo da rateizzare ai sensi dell'art. 88, comma 3, lett. b), del Tuir |                             |   |   |   |                                |  |                                   |   |   |                                  |  |
|   |   |                             |   |   |   |                                |  |                                   |   | ,00                                       |                                  |  |
| <b>RS5</b> Quota costante dell'importo di cui al rigo RS4   |   |                             |   |   |   |                                |  |                                   |   |   |                                  |  |
|   |   |                             |   |   |   |                                |  |                                   |   | ,00                                       |                                  |  |
| Imputazione del reddito dell'impresa familiare  | Codice fiscale  |                             |   |   |   |                                |  |                                   |   |   |                                  |  |
|   | 1   |                             |   |   | 2 |                                | Quota di partecipazione                  |                                   | 3 |   | Quota di reddito                 |  |
| <b>RS6</b>  |   |                             |   |   |   |                                |  |                                   |   |   |                                  |  |
|   |   |                             |   | % |   |                                |  |                                   |   | ,00                                       |                                  |  |
| 4   |   | Quota reddito esente da ZFU |   | 5 |   | Quota delle ritenute d'acconto |  | 6                                 |   | di cui non utilizzate                     |                                  |  |
|   |   | ,00                         |   |   |   | ,00                            |  | 7                                 |   | ACE                                       |                                  |  |
|   |   |                             |   |   |   |                                |  |                                   |   | ,00                                       |                                  |  |
| <b>RS7</b>  |   |                             |   |   |   |                                |  |                                   |   |   |                                  |  |
|   |   |                             |   |   |   |                                |  |                                   |   | ,00                                       |                                  |  |
|   |   | ,00                         |   |   |   | ,00                            |  |                                   |   | ,00                                       |                                  |  |
| Perdite pregresse non compensate nell'anno ex contribuenti minimi e fuoriusciti dal regime di vantaggio | Eccedenza 2013  |                             |   |   |   |                                |  |                                   |   |   |                                  |  |
|   | 1   |                             |   |   | 2 |                                | Eccedenza 2014                           |                                   | 3 |   | Eccedenza 2015                   |  |
| <b>RS8</b> Lavoro autonomo  |   |                             |   |   |   |                                |  |                                   |   |   |                                  |  |
|   |   |                             |   |   |   |                                |  |                                   |   | 4   |                                  |  |
|   |   | ,00                         |   |   |   | ,00                            |  |                                   |   | 5   |                                  |  |
|   |   |                             |   |   |   |                                |  |                                   |   | 6   |                                  |  |
|   |   |                             |   |   |   |                                |  |                                   |   | Perdite riportabili senza limiti di tempo |                                  |  |
|   |   |                             |   |   |   |                                |  |                                   |   | ,00                                       |                                  |  |
| Eccedenza 2013  |   |                             |   |   |   |                                |  |                                   |   |   |                                  |  |
| 1   |   |                             |   | 2 |   | Eccedenza 2014                 |  | 3                                 |   | Eccedenza 2015                            |                                  |  |
| <b>RS9</b> Impresa  |   |                             |   |   |   |                                |  |                                   |   |   |                                  |  |
|   |   |                             |   |   |   |                                |  |                                   |   | 4   |                                  |  |
|   |   | ,00                         |   |   |   | ,00                            |  |                                   |   | 5   |                                  |  |
|   |   |                             |   |   |   |                                |  |                                   |   | 6   |                                  |  |
|   |   |                             |   |   |   |                                |  |                                   |   | Perdite riportabili senza limiti di tempo |                                  |  |
|   |   |                             |   |   |   |                                |  |                                   |   | ,00                                       |                                  |  |
| Eccedenza 2013  |   |                             |   |   |   |                                |  |                                   |   |   |                                  |  |
| 1   |   |                             |   | 2 |   | Eccedenza 2014                 |  | 3                                 |   | Eccedenza 2015                            |                                  |  |
| <b>RS11</b> PERDITE RIPORTABILI IN MISURA PIENA   |   |                             |   |   |   |                                |  |                                   |   |   |                                  |  |
|   |   |                             |   |   |   |                                |  |                                   |   | 5   |                                  |  |
|   |   |                             |   |   |   |                                |  |                                   |   | ,00                                       |                                  |  |
| Perdite di lavoro autonomo (art. 36 c. 27, DL 223/2006) non compensate nell'anno                        | Perdite da contabilità semplificata 2017  |                             |   |   |   |                                |  |                                   |   |   |                                  |  |
|   | 1   |                             |   |   | 2 |                                | Perdite da contabilità semplificata 2018 |                                   | 3 |   | Perdite in contabilità ordinaria |  |
| <b>RS12</b>   |   |                             |   |   |   |                                |  |                                   |   |   |                                  |  |
|   |   | ,00                         |   |   |   | ,00                            |  | (di cui al presente periodo       |   | 4   |                                  |  |
|   |   |                             |   |   |   |                                |  | ,00 )                             |   | 5   |                                  |  |
|   |   |                             |   |   |   |                                |  |                                   |   | ,00                                       |                                  |  |
| <b>RS13</b> PERDITE RIPORTABILI SENZA LIMITI DI TEMPO   |   |                             |   |   |   |                                |  |                                   |   |   |                                  |  |
|   |   |                             |   |   |   |                                |  | (di cui relative al presente anno |   | 2   |                                  |  |
|   |   |                             |   |   |   |                                |  | ,00 )                             |   | ,00                                       |                                  |  |
| Utili distribuiti da imprese estere partecipate e crediti d'imposta per le imposte pagate all'estero    | DATI DEL SOGGETTO RESIDENTE E DELL'IMPRESA ESTERA PARTECIPATA                                   |                             |   |   |   |                                |  |                                   |   |   |                                  |  |
|   | 1   |                             | 2 |   | 3 |                                | 4  |                                   | 5 |   | 6                                |  |
| <b>RS21</b>   |   |                             |   |   |   |                                |  |                                   |   |   |                                  |  |
|   |   |                             |   |   |   |                                |  |                                   |   | ,00                                       |                                  |  |
| CREDITI PER LE IMPOSTE PAGATE ALL'ESTERO  |   |                             |   |   |   |                                |  |                                   |   |   |                                  |  |
| 6   |   | Saldo iniziale              |   | 7 |   | Imposta dovuta                 |  | 8                                 |   | Saldo finale                              |                                  |  |
|   |   | ,00                         |   |   |   | ,00                            |  | 9                                 |   | ,00                                       |                                  |  |
|   |   |                             |   |   |   |                                |  | 10                                |   | ,00                                       |                                  |  |
| <b>RS22</b>   |   |                             |   |   |   |                                |  |                                   |   |   |                                  |  |
|   |   |                             |   |   |   |                                |  |                                   |   | ,00                                       |                                  |  |
|   |   | ,00                         |   |   |   | ,00                            |  |                                   |   | ,00                                       |                                  |  |
|   |   |                             |   |   |   |                                |  |                                   |   | ,00                                       |                                  |  |

CONFORME AL PROVVEDIMENTO AGENZIA DELLE ENTRATE DEL 30/01/2019 E SUCCESSIVE MODIFICHE





CODICE FISCALE

170 | M | M | M | N | T | N | 6 | 1 | H | 1 | 9 | C | 4 | 3 | 7 | S

REDDITI

QUADRO RX – Risultato della Dichiarazione

Mod. N.

0 | 1

| QUADRO RX  |   | Imposta a debito risultante dalla presente dichiarazione | Imposta a credito risultante dalla presente dichiarazione | Eccedenza di versamento a saldo | Credito di cui si chiede il rimborso | Credito da utilizzare in compensazione e/o in detrazione |   |     |   |     |
|--|---|--|---|---------------------------------|--------------------------------------|--|---|-----|---|-----|
| RISULTATO DELLA DICHIARAZIONE<br><b>Sezione I</b><br>Debiti/Crediti ed eccedenze risultanti dalla presente dichiarazione | RX1 IRPEF   | 1  | 2   | 3                               | 4                                    | 5  |   |     |   |     |
|  |   | ,00  | 9543,00   | ,00                             | ,00                                  | 9543,00  |   |     |   |     |
|  | RX2 Addizionale regionale IRPEF   | 690,00   | ,00   | ,00                             | ,00                                  | ,00  |   |     |   |     |
|  | RX3 Addizionale comunale IRPEF  | 157,00   | ,00   | ,00                             | ,00                                  | ,00  |   |     |   |     |
|  | RX4 Cedolare secca (LC)   | ,00  | ,00   | ,00                             | ,00                                  | ,00  |   |     |   |     |
|  | RX5 Imp.sost. premi risultato e welfare aziendale                             | ,00  | ,00   | ,00                             | ,00                                  | ,00  |   |     |   |     |
|  | RX7 Imposta sostitutiva di capitali estera (RM sez. V)                        | ,00  | ,00   | ,00                             | ,00                                  | ,00  |   |     |   |     |
|  | RX8 Imposta sostitutiva redditi di capitale (RM sez. V)                       | ,00  | ,00   | ,00                             | ,00                                  | ,00  |   |     |   |     |
|  | RX9 Imposta sostitutiva proventi da depositi a garanzia (RM sez. VII)         | ,00  | ,00   | ,00                             | ,00                                  | ,00  |   |     |   |     |
|  | RX10 Imposta sostitutiva rivalutazione su TFR (RM sez. XII)                   | ,00  | ,00   | ,00                             | ,00                                  | ,00  |   |     |   |     |
|  | RX12 Acconto su redditi a tassazione separata (RM sez. VI e XII)              | ,00  | ,00   | ,00                             | ,00                                  | ,00  |   |     |   |     |
|  | RX13 Imposta sostitutiva riallineamento valori fiscali (RM sez. XIII)         | ,00  | ,00   | ,00                             | ,00                                  | ,00  |   |     |   |     |
|  | RX14 Addizionale bonus e stock option (RM sez. XIV)                           | ,00  | ,00   | ,00                             | ,00                                  | ,00  |   |     |   |     |
|  | RX15 Imposta sostitutiva redditi partecipazione impresa estera (RM sez. VIII) | ,00  | ,00   | ,00                             | ,00                                  | ,00  |   |     |   |     |
|  | RX16 Imposta pignoramento presso terzi e beni sequestrati (RM sez. XI e XVI)  | ,00  | ,00   | ,00                             | ,00                                  | ,00  |   |     |   |     |
|  | RX17 Imposta noleggio occasionale imbarcazioni (RM sez. XV)                   | ,00  | ,00   | ,00                             | ,00                                  | ,00  |   |     |   |     |
|  | RX18 Imposte sostitutive (RT sez. I - II e VI)                                | ,00  | ,00   | ,00                             | ,00                                  | ,00  |   |     |   |     |
|  | RX25 IVE (RW)   | ,00  | ,00   | ,00                             | ,00                                  | ,00  |   |     |   |     |
| RX26 IVAFE (RW)  | ,00   | ,00  | ,00   | ,00                             | ,00                                  |  |   |     |   |     |
| RX31 Imposta sostitutiva nuovi minimi/contribuenti forfetari (LM46 e LM47)   | ,00   | ,00  | ,00   | ,00                             | ,00                                  |  |   |     |   |     |
| RX33 Imposta sostitutiva deduzioni extra contabili (RQ sez. IV)  | ,00   | ,00  | ,00   | ,00                             | ,00                                  |  |   |     |   |     |
| RX34 Imposta sostitutiva plusvalenze beni/azienda (RQ sez. I)  | ,00   | ,00  | ,00   | ,00                             | ,00                                  |  |   |     |   |     |
| RX35 Imposta sostitutiva conferimenti SIIQ/SIINQ (RQ sez. III)   | ,00   | ,00  | ,00   | ,00                             | ,00                                  |  |   |     |   |     |
| RX36 Tassa etica (RQ sez. XII)   | ,00   | ,00  | ,00   | ,00                             | ,00                                  |  |   |     |   |     |
| RX37 Imp. sost. (RQ sez. XXIII-A e B)  | ,00   | ,00  | ,00   | ,00                             | ,00                                  |  |   |     |   |     |
| RX38 Imposta sostitutiva affrancamento (RQ sez. XXIII-C)   | ,00   | ,00  | ,00   | ,00                             | ,00                                  |  |   |     |   |     |
| <b>Sezione II</b><br>Crediti ed eccedenze risultanti dalle precedenti dichiarazioni                                      |   | Codice tributo   | Eccedenza o credito precedente                            | Importo compensato nel Mod. F24 | Importo di cui si chiede il rimborso | Importo residuo da compensare                            |   |     |   |     |
|  | RX51 IVA  |  | 2   | ,00                             | 3                                    | ,00  | 4 | ,00 | 5 | ,00 |
|  | RX52 Contributi previdenziali   |  |   | ,00                             |                                      | ,00  |   | ,00 |   | ,00 |
|  | RX53 Imposta sostitutiva di cui al quadro RT                                  |  |   | ,00                             |                                      | ,00  |   | ,00 |   | ,00 |
|  | RX54 Altre imposte  | 1  |   | ,00                             |                                      | ,00  |   | ,00 |   | ,00 |
|  | RX55 Altre imposte  |  |   | ,00                             |                                      | ,00  |   | ,00 |   | ,00 |
|  | RX56 Altre imposte  |  |   | ,00                             |                                      | ,00  |   | ,00 |   | ,00 |
|  | RX57 Altre imposte  |  |   | ,00                             |                                      | ,00  |   | ,00 |   | ,00 |
|  | RX58 Altre imposte  |  |   | ,00                             |                                      | ,00  |   | ,00 |   | ,00 |

