

# CITTA' di MONCALIERI

PROVINCIA di TORINO  
Settore Gestione Infrastrutture

Progetto :  
**SPERIMENTAZIONE DI INTERVENTI  
DI SOCIAL HOUSING TRAMITE CASI PILOTI**  
RISTRUTTURAZIONE FABBRICATO COMUNALE  
SITO IN VIA SALUZZO N. 18 - MONCALIERI (TO)

Fase di progetto : **DEFINITIVO / ESECUTIVO**

Oggetto elaborato:  
**PROSPETTI**

Scala: 1:50 Tavole: 07 - ARCH

Data: MAGGIO 2010 Architetto:

Age. it: Nome file:

Progettista : Gen. Don. VIOLA

Collaboratori : Gen. Gennaro PICI

Arch. Lucia SPRIANO

Responsabile del Procedimento:

Ing. Matteo TRICARICO

Timbro della  
Responsabile

TIMBRI E FIRME  
L'ESECUTORE DEVE VERIFICARE LE MISURE SUL POSTO PRIMA DI QUALUNQUE INTERVENTO. TUTTE LE  
MISURE SONO REFERITE A REPERTE FINITE A REPERTE A REGOLA D'ARTE. I MATERIALI DA UTILIZZARE  
DEVONO ESSERE CONFORMI ALLE DISPOSIZIONI DEL CAPITOLATO SPECIALE D'APPALTO  
DELLA CANTIERA N. 222

PROSPETTO SUD - EST

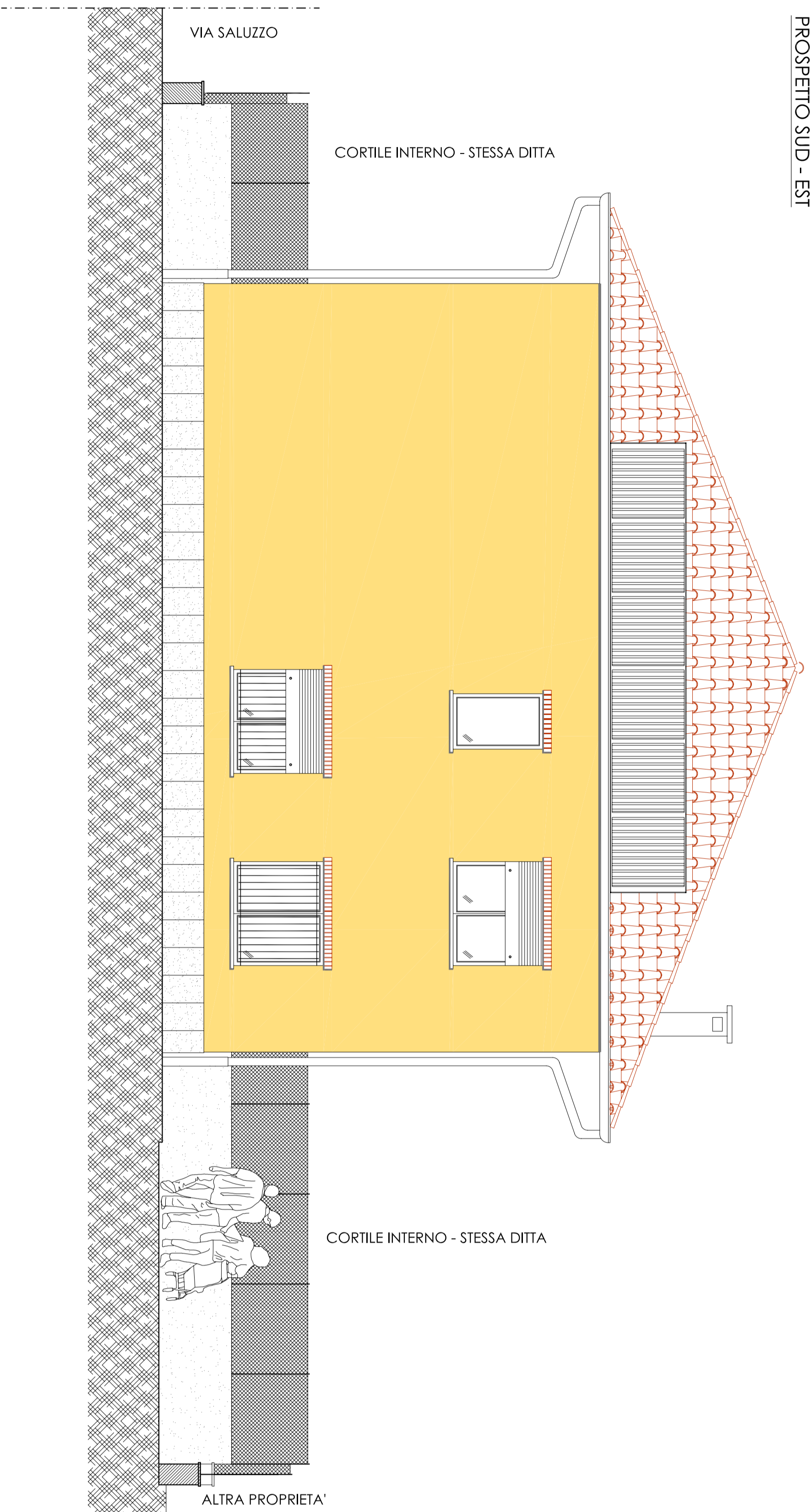

PROSPETTO NORD - OVEST

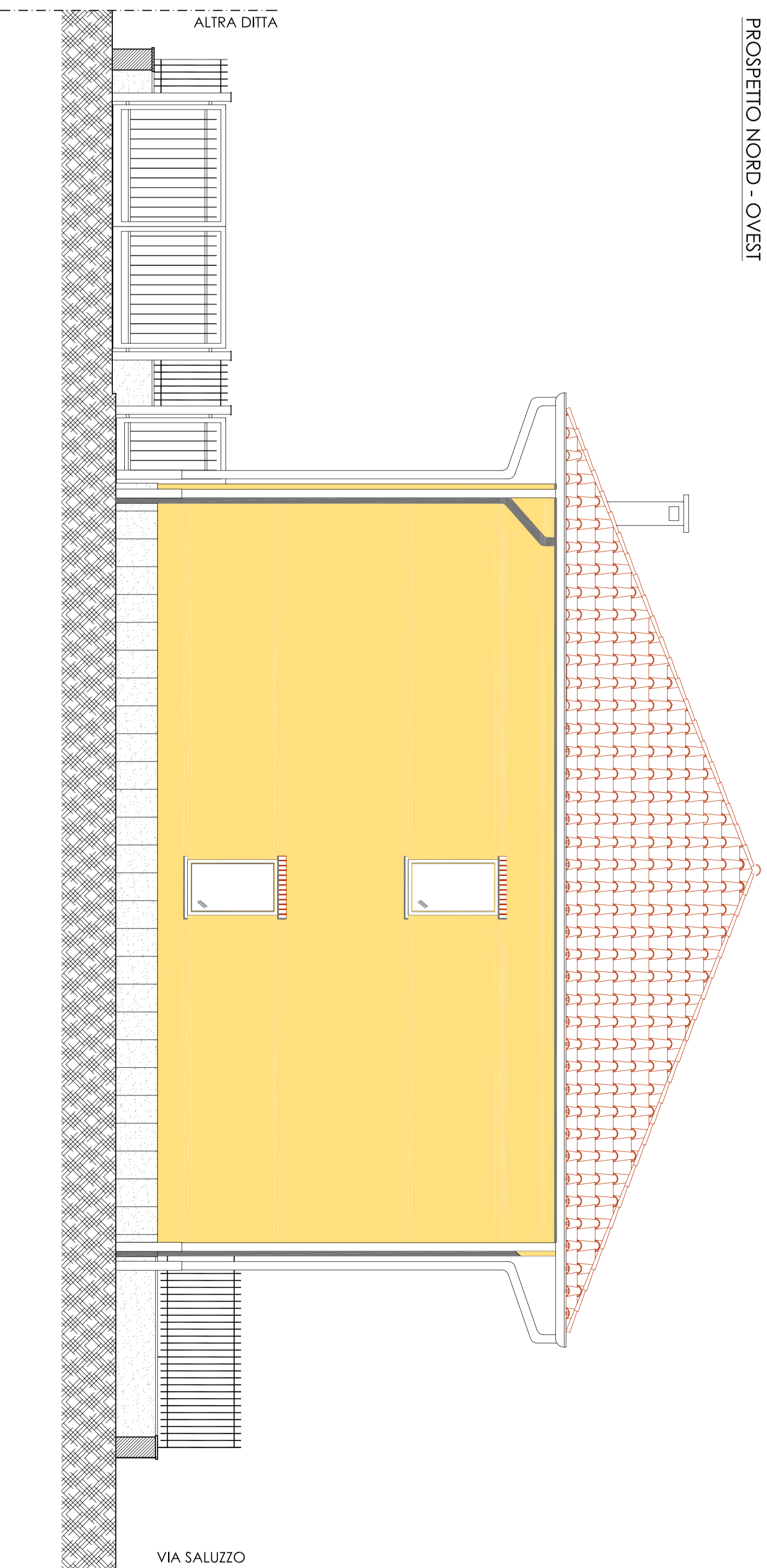

PROSPETTO SUD - OVEST

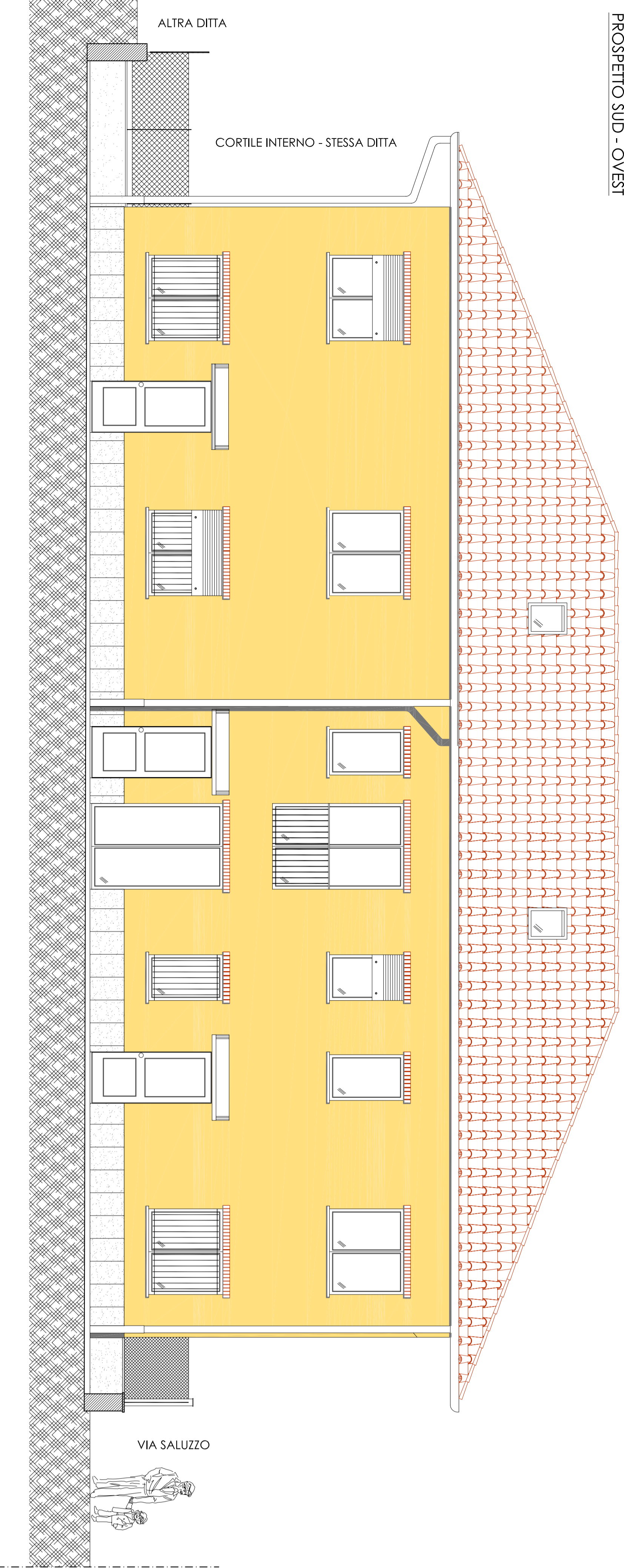

PROSPETTO NORD - EST

