

addensamenti e localizzazioni commerciali

■ A1 - addensamento storico rilevante (il perimetro dell'addensamento è stato tracciato sulla mezzera di strada Torino e di via Bogino, si considerano comunque comprese nell'A1 le attività commerciali sull'altro lato della strada entro 50 metri circa dalla mezzera)
■ A3 - addensamento urbano forte
■ A4 - addensamento urbano minore
■ A5 - addensamento extraurbano
■ L2 - localizzazione urbano periferica non addensata

aree normative

<ul style="list-style-type: none"> Ar1 Ar2 Av Br2; Br1*; Br1** Br3; Br3* Br4 Br5 Bp1; Bp1*; Bp1** Bp1A; Bp2; Bp2* Bp2A; Bp2B Bpr1; Bpr1*; Bpr1** Bpr2; Bpr2* Brep1; Brep2 Cr1 Cr2; Cr2*; Cr2** Cr3; Cr3* Cr4; Cr4* Cr5; Cr5* Cp1; Cp1* Crc21 Crs1; Crs2; Crs3; Crs4 D1A Ee Ep Es; Es1 	<ul style="list-style-type: none"> Fg Fh; Fh*30; Fhp; Fi; Flp; Flp* P1 Fr1; Fr2; Fr3* Fr1; Fr2; Fr3 Fl; Fl1; Fl4; Fl5 Fv; Fv*; Fv1; Fv1*; Fv2; Fv2*; Fv3* Sp; Sp*; Sp*P Sr; Sr* TCr1A; TCr1B; Tcr2; Tcr3; Tcr4; TcrA; TcrB; TcrB* Te1; Te1** Te2; Te3; Te4/Te5; Te6 Ti*; Ti Variante Vado* Area Cimiteriale Sede Ferroviaria
--	---

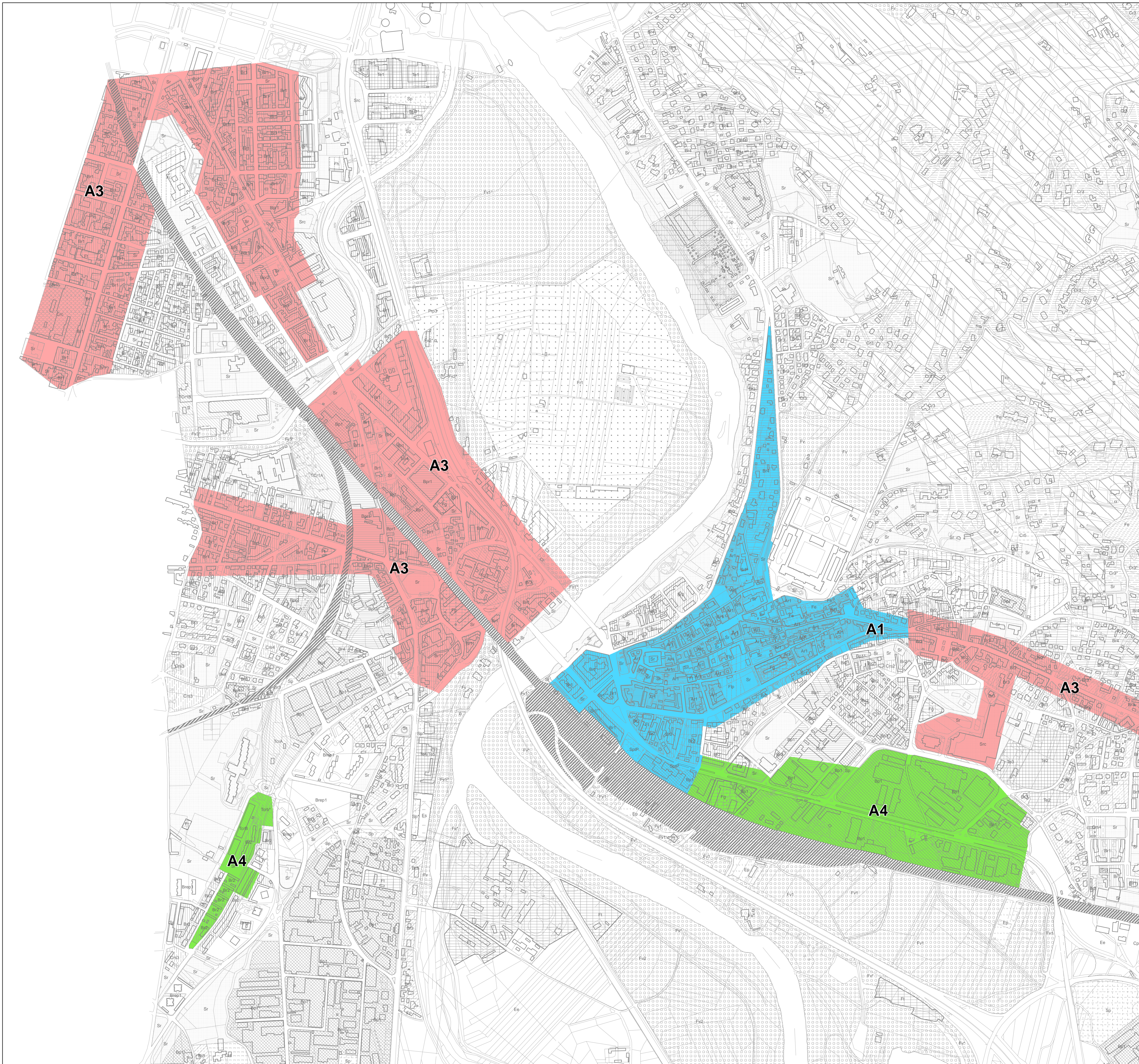

COMUNE DI MONCALIERI
 Servizio gestione e Sviluppo del Territorio
 Servizio Urbanistica

VARIANTE PARZIALE N.77 - EX ART. 17 COMMA 5 L.R.56/77
 AL VIGENTE PIANO REGOLATORE APPROVATO CON D.G.R.
 N.33-204 DEL 12.06.00

ADEGUAMENTO DEL VIGENTE P.R.G.C. ALLA NORMATIVA
 COMMERCIALE

Progetto Preliminare D.C.C. n.56 del 8/5/2018
 Progetto Definitivo D.C.C. n.

<p>PROGETTO Arch. Raffaella Gambino Via Borgofranco 25/15, Torino</p>	<p>RESPONSABILE DE PROCEDIMENTO Il Dirigente del Settore Gestione e Sviluppo del Territorio - Arch. Nicola PALLA</p>
--	---

E1 Riconoscimento addensamenti e localizzazioni

aprile 2019 scala 1:5.000 **TAV.**