

CITTA' di MONCALIERI
PROVINCIA di TORINO
Settore Gestione Infrastrutture

Progetto : **SPERIMENTAZIONE DI INTERVENTI DI SOCIAL HOUSING TRAMITE CASI PILOTA**
RISTRUTTURAZIONE FABBRICATO COMUNALE SITO IN VIA SALUZZO N. 18 - MONCALIERI (TO)

Fase di progetto : **DEFINITIVO / ESECUTIVO**

Oggetto elaborato:
INDIVIDUAZIONE PLANIMETRICA UNITA' IMMOBILIARE

Scale: 1:100 Tavole: 05 - ARCH

Data: **MAGGIO 2010** Architetto:

Agge.it: Nome file:

Progettista : **Gesm, Dato, Vigna** Firma della Ripartizione
Collaboratori : **Gesm, Gianluigi Fici P.L. Daniela ISAIA Arch. Lucia Sirignano**

Responsabile del Procedimento:
Ing. Matteo TIRCARICO

TIMBRI E FIRME

L'ISPIETTORE PUNTA VERIFICARE LE MISURE SUL POSTO PRIMA DI QUALSIASI INTERVENTO. TUTTE LE MISURE SONO RIBORDE A RIFERIMENTO ALLA REGIONE PER LE MISURE PER IL MONITORAGGIO UTILIZZANDO I PUNTI DI MISURA INDICATI NELLE TAVOLE. LE MISURE SONO STATE VERIFICATE SUL POSTO ED ELENCO PREZZI.

LA PRESENTE TAVOLA HA LO SCOPO DI DARE DELLE INDICAZIONI GENERALI PER QUANTO CONCERNE BIELLA, PER QUANTO CONCERNE I PIANI COMUNALI E PER QUANTO CONCERNE I PIANI PRIVATI. LE INDICAZIONI GENERALI SONO STATE ELABORATE CON COLORI DIFFERENTI I VARI ALLOGGI. OLTRE ALLE INDICAZIONI DI DESIGNAZIONE DI USI DEI VARI LOCALI, E' STATA INDICATA IN PROFILI DI ABBECCO, SI PRECISA CHE PER TUTTI GLI IMPIANTI (PERICOLO SANITARIO, ELETTRICO, TERMICO, ECC.) SI DOVRA' FARE FIDELA QUANTO POSSIBILE, IN TUTTI I CASI, CON I DATI IMPIANTI, ALLE QUALI SI RIVANDA L'ASSIDUEZZA. PER QUANTO CONCERNE LE CARATTERISTICHE STRUTTURALI SI DOVRA' FARE FIDELA, ALTESSA IN QUOTE STRUTTURALI, ALLE QUALI SI RIVANDA.

PIANTA PIANO INTERRATO

STATO DI PROGETTO

Scala: 1:100

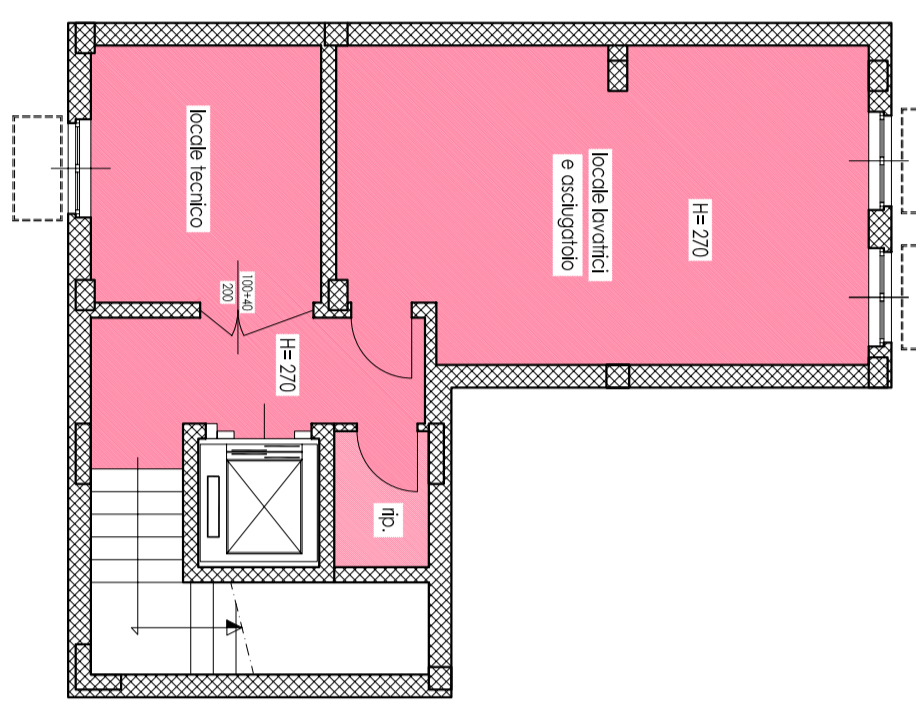

PIANTA PIANO TERRA

STATO DI PROGETTO

Scala: 1:100



PIANTA PIANO PRIMO

STATO DI PROGETTO

Scala: 1:100

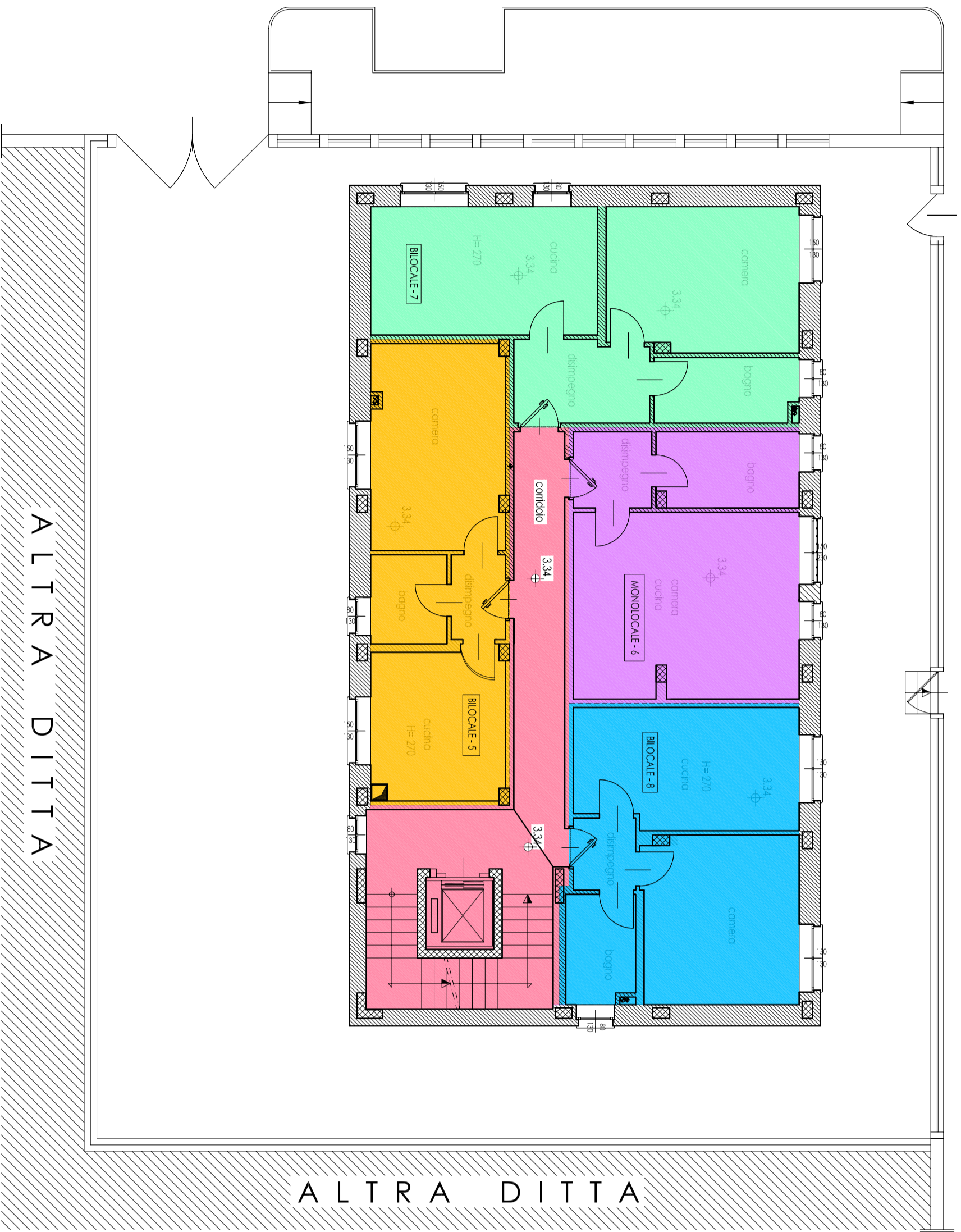

LEGENDA

- ALLOGGIO 1
- ALLOGGIO 2
- ALLOGGIO 3
- ALLOGGIO 4
- ALLOGGIO 5
- ALLOGGIO 6
- ALLOGGIO 7
- ALLOGGIO 8
- PARTI COMUNI

PIANTA PIANO COPERTURA

STATO DI PROGETTO

Scala: 1:100

